Aktions-Programm

Jugend aktiv e.V.

Herbst / Winter

Okt. 2023 – Feb. 2024

Tel. 04183 / 97 57 57 0 - info@jugend-aktiv.eu - www.jugend-aktiv.eu

Mit unserem Konto bis 25 Jahre.

Kontoführungs-gebühren? Kannst du dir sparen!

In 8 Minuten zum neuen Konto.

#LassMachen

vblh.de/girokonto

Volksbank Lüneburger Heide eG

Jugend aktiv

Kinder und Jugendliche brauchen für ihre Entwicklung möglichst altersgerechte, vielfältige Anregungen und Erfahrungsfelder, die sie zu selbstbewussten, aufgeschlossenen und kritischen jungen Menschen werden lassen.

Das gemeinschaftliche Gestalten, Lernen und Ausprobieren fördert wichtige Sozialfähigkeiten, erweitert den Horizont und stärkt das Selbstbewusstsein.

Jugend aktiv e.V. wurde 1999 gegründet und ist seitdem die Lobby für eine gelingende Kinder- und Jugendarbeit. Der Verein ist gemeinnützig und seit 2004 anerkannter Träger der freien Jugendhilfe.

Jugend aktiv e.V. bietet offene Angebote, die für Kinder und Jugendliche frei zugänglich sind und zum Schnuppern, Ausprobieren und Mitmachen einladen. Um teilnehmen zu dürfen, bedarf es keiner Mitgliedschaft oder verpflichtenden Bindungen.

Zum einen bieten wir offene Räume wie z.B. das Jugendhaus Jesteburg oder den Jugendtreff Hanstedt (siehe auch S. 10-11), in denen sich die Kinder und Jugendlichen selbst organisieren und entscheiden, mit was sie sich beschäftigen wollen. Zum anderen bieten wir spezielle Angebote mit unterschiedlichen Themeninhalten, wie sie auch in diesem Programmheft zahlreich zu finden sind.

Jesteburg
Hauptstr. 32
Tel. 04183-2653

Hanstedt
Winsener Str. 18
Tel. 04184-888473

Buchholz
Bendestorfer Str. 8
Tel. 04181-9680456

Maschen
Schulstr. 45
Tel. 04105-5982888

Fahrschule Horst Hansen

Bus verpasst?
Der Teppich fliegt nicht?
Mutti hat grad keine Zeit?

Fahr allein mit Führerschein!

fahrschule.hansen@t-online.de

www.Fahrschule-Horst-Hansen.de

IMPRESSUM

Koordination / Organisation
Jugend aktiv e.V.
Anne Dietrich, Dörte von Elling

Gestaltung / Layout
Anne Dietrich

Titelbild
Alma Seipp, 8 Jahre

Auflage 3.000 Exemplare

Jugend aktiv e.V. © 2023

Verteilung
Schulen und Kindertagesstätten der Samtgemeinden Jesteburg und Hanstedt, weiterführende Schulen, Banken, Sparkassen und sonstige Auslagestellen

Inhalt

Tag	Datum	Aktion	Uhrzeit	Alter	Seite
		Kontakt / Info / Anmeldung / Hinweise			9
		Jugendtreff Jesteburg			10
		Jugendtreff Hanstedt			11
		Mitarbeiter gesucht			35
Mo	09.10.23	Bilderbuch-Kino in Jesteburg	16:00-16:45	ab 4 J.	12
Mi	11.10.23	Lesestart	16:00-17:00	0-3 J.	12
Fr	13.10.23	Kinder-Kunst-Uni – Bernsteinarmbänder	15:30-17:30	ab 8 J.	12
H E R B S T F E R I E N B E G I N N					
Sa	14.10.23	Waldgeheimnisse entdecken und kennenlernen	11:00-13:30	6-12 J.	13
Sa	14.10.23	Bildhauerwerkstatt – Specksteinskulpturen	12:00-14:00	ab 9 J.	13
Sa	14.10.23	Natur-Freunde-Umwelt-Club	14:00-17:00	ab 8 J.	13
Mo	16.10.23	Wir gestalten einen Regenschirm	10:30-13:00	ab 7 J.	14
Mo	16.10.23	Mini-Monster aus Fimo	13:00-15:00	ab 7 J.	14
Mo	16.10.23	Afrikanisch Trommeln	14:00-16:00	alle/ab 6 J.	14
Mo	16.10.23	Grusel-Windlichter	16:00-18:00	ab 7 J.	15
Di	17.10.23	Bunte Herbstfunde – Pflanzenpresse bauen	10:00-12:30	ab 7 J.	15
Di	17.10.23	Frühlingsrollen selbst gewickelt	10:00-13:00	ab 7 J.	15
Di	17.10.23	Schnupperklettern	11:00-12:30	ab 8 J.	16
Di	17.10.23	Halloween Deko-Kerzen	13:00-15:00	ab 8 J.	16
Di	17.10.23	Blätter-Herbst – Die Druckwerkstatt	13:30-16:00	ab 6 J.	16
Di	17.10.23	Die Aufschrauber	15:00-17:00	ab 7 J.	17
Di	17.10.23	Pizza-Back-Olympiade	16:00-19:00	ab 6 J.	17
Mi	18.10.23	Deine Tier-Zeit	09:00-16:00	8-10 J.	17
Mi	18.10.23	Wraps – kreativ und lecker	10:00-12:30	ab 7 J.	18
Mi	18.10.23	Kohle, Kreide, Stift – Die Kunst des Zeichnens	11:00-13:00	ab 8 J.	18
Mi	18.10.23	Schnitzwerkstatt	12:00-14:00	ab 9 J.	18
Mi	18.10.23	Spinne, Fledermaus & Co	13:00-15:00	ab 6 J.	19
Mi	18.10.23	Aquarellmalerei	13:30-15:30	ab 8 J.	19
Mi	18.10.23	Kerzen ziehen	16:00-18:00	ab 6 J.	19
Do	19.10.23	Bunter Wandteppich – Weben am Webrahmen	10:00-12:30	ab 7 J.	20
Do	19.10.23	Schnupperklettern	11:00-12:30	ab 8 J.	16
Do	19.10.23	Schmuckwerkstatt	13:00-15:00	ab 8 J.	20
Do	19.10.23	Tierisch aufgehängt – Schlüsselbrett oder Garderobe	13:30-16:00	ab 6 J.	20

Inhalt

Tag	Datum	Aktion	Uhrzeit	Alter	Seite
Do	19.10.23	Holzwerkstatt – Schatz- und Schmuckkästchen	14:00-16:00	ab 8 J.	21
Do	19.10.23	Kosmetik selbst gemacht	16:00-18:00	ab 9 J.	21
Fr	20.10.23	Pancake-Spezialitäten	10:00-12:30	ab 7 J.	21
Fr	20.10.23	Wie kommt der Apfel in die Flasche?	11:00-13:00	4-7 J.	22
Fr	20.10.23	Umweltfreundliches Shampoo und Duschgel	13:30-15:30	ab 8 J.	22
Fr	20.10.23	Legotreff für Kreative	13:30-15:30	ab 8 J.	22
Fr	20.10.23	Kegelspaß – Alle Neune	15:00-17:00	6-12 J.	23
Fr	20.10.23	Sketching-Book-Meeting	16:00-17:30	ab 10 J	23
Fr	20.10.23	Rollschuh-Disko	18:00-20:00	ab 8 J.	23
Mo Fr	23.10. - 27.10.23	Kinderferientage	jeweils 08:45-14:00	5-11 J.	26
Mo Fr	23.10. - 27.10.23	Ab in den Wald! – Wildniscamp	jeweils 09:00-16:00	1.-4. Kl.	26
Mo	23.10.23	Bunte Deko-Drachen	11:00-12:30	ab 6 J.	27
Mo	23.10.23	Nähkurs – Erst verstehen, dann nähen!	11:00-13:00	ab 8 J.	27
Mo Do	23.10. - 26.10.23	Tennis-Herbstcamp	jeweils 12:00-15:00	6-18 J.	27
Mo	23.10.23	Fensterbilder zu Halloween	13:00-15:00	ab 7 J.	28
Mo	23.10.23	Federtaschen nähen	13:30-16:00	ab 8 J.	28
Di	24.10.23	Kerzen gestalten – Marmorieren und Dekorieren	10:00-12:30	ab 6 J.	28
Di	24.10.23	Schnupperklettern	11:00-12:30	ab 8 J.	16
Di	24.10.23	Halloween-Kekse backen	11:00-13:00	ab 6 J.	29
Di	24.10.23	Halloweenbilder auf Leinwand	13:00-14:30	ab 8 J.	29
Di	24.10.23	Tiere im Winterschlaf – Spachteln, Stempeln, Malen	13:30-16:00	ab 6 J.	29
Di	24.10.23	Strom für Anfänger	15:00-17:00	ab 7 J.	30
Di	24.10.23	Brandmalerei auf Holz – Türschilder	16:00-18:00	ab 8 J.	30
Mi	25.10.23	Zeichnen am Computer	11:00-13:00	ab 5. Kl.	30
Mi	25.10.23	Herbstbilder – Stempeltechnik auf Tonkarton	13:00-14:30	ab 6 J.	31
Mi	25.10.23	Der kleine Modedesigner	13:30-15:30	ab 9 J.	31
Mi	25.10.23	Mini-Bilder auf kleiner Staffelei	15:00-16:30	ab 8 J.	31
Mi	25.10.23	Brandmalerei auf Holz – Türschilder	16:00-18:00	ab 8 J.	30
Do	26.10.23	Fledermaus-Girlande gestalten	10:00-12:30	ab 6 J.	32
Do	26.10.23	Schnupperklettern	11:00-12:30	ab 8 J.	16
Do	26.10.23	Seife gießen	11:00-13:00	ab 8 J.	32
Do	26.10.23	Leuchtende Glasgeister und Mumien	13:30-16:00	ab 6 J.	32

Inhalt

Tag	Datum	Aktion	Uhrzeit	Alter	Seite
Do	26.10.23	Seife gießen	14:00-16:00	ab 8 J.	32
Do	26.10.23	Die Spur der Goldsteine	14:00-17:00	ab 8 J.	33
Fr	27.10.23	Gespenster am Fenster – Window Color	11:30-13:30	ab 7 J.	33
Fr	27.10.23	Waldzauber – Warum wir Bäume brauchen	14:00-17:00	ab 8 J.	33
Fr	27.10.23	Halloween-Party	16:00-18:30	1.-4. Kl.	34
Fr	27.10.23	Mondwandern für Kids	20:00-22:00	8-12 J.	34
Mo	30.10.23	Nähkurs – Erst verstehen, dann nähen!	11:00-13:00	ab 8 J.	27
Mo	30.10.23	Halloween-Geister nähen	13:30-15:30	ab 8 J.	34
Di	31.10.23	Halloween-Schnitzeljagd durch Asendorf	16:30-19:00	alle	36
		H E R B S T F E R I E N E N D E			
Mi Mi	01.11. - 20.12.23	Atelier Vielfalt 8 x mittwochs	jeweils 16:00-18:00	ab 7 J.	36
Fr	03.11.23	Kinderchor Workshop	15:00-16:00	6-12 J.	36
Fr	03.11.23	Kinder-Kunst-Uni – Picassos Gitarre	15:30-17:30	ab 8 J.	37
Fr Fr	03.11. + 10.11.23	Einführung in Excel	jeweils 16:00-18:00	ab 10 J.	37
Mo	06.11.23	Bilderbuch-Kino in Jesteburg	16:00-16:45	ab 4 J.	12
Mo	06.11.23	Sternenlichter falten	16:00-18:00	ab 8 J.	37
Mo	06.11.23	Weg mit den Angstmonstern	16:30-17:30	8-11 J.	38
Di Di Di	07.11. + 14.11. + 28.11.23	Weihnachtsgeschenke töpfern	jeweils 16:00-18:00	ab 9 J.	38
Di	07.11.23	Tischtennisspaß	18:00-20:00	8-14 J.	38
Mi	08.11.23	Lesestart	16:00-17:00	0-3 J.	12
Do Do	09.11. - 23.11.23	Nähkurs – Weihnachtswerkstatt 3 x donnerstags	jeweils 16:30-18:30	ab 8 J.	39
Fr	10.11.23	Kinderchor Workshop	15:00-16:00	6-12 J.	36
Fr	10.11.23	Sketching-Book-Meeting	16:00-17:30	ab 10 J	23
Fr	10.11.23	St. Martins-Umzug	17:30-19:30	alle	39
Mo	13.11.23	Kerzen ziehen	16:00-18:00	ab 6 J.	19
Mo	13.11.23	Warum traue ich mich nicht?	16:30-17:30	8-11 J.	39
Fr	17.11.23	Nassfilzen zu Weihnachten	14:30-16:00	ab 6 J.	40
Mo	20.11.23	Weihnachtsbäckerei	16:00-18:00	ab 6 J.	40
Di	21.11.23	Pizza-Back-Olympiade	16:00-19:00	ab 6 J.	17
Mi	22.11.23	Bilderbuchkino in Hanstedt	16:00-17:00	ab 4 J.	40
Fr	24.11.23	Außerirdisches Lesevergnügen	16:00-17:00	ab 6 J.	41
Fr	24.11.23	Schlafen? Nö! – ARD-Kinderradionacht	19:45-22:00	7-10 J.	41
Mo	27.11.23	Waffeln, Muffins & Co.	16:00-18:00	ab 7 J.	41

Inhalt

Tag	Datum	Aktion	Uhrzeit	Alter	Seite
Do	30.11.23	Duftkerzen gießen	16:00-18:30	ab 7 J.	42
Fr	01.12.23	Bärenbande	15:00-18:00	ab 7 J.	42
Fr	01.12.23	Kinderchor Workshop	15:00-16:00	6-12 J.	36
Fr	01.12.23	Kinder-Kunst-Uni – Engel und Elfen	15:30-17:30	ab 8 J.	42
Mo	04.12.23	Siebdruck auf Leinwand – Eisbären	16:00-18:00	ab 8 J.	43
Di	05.12.23	Weihnachtsbäckerei	16:00-18:00	ab 6 J.	40
Fr	08.12.23	Kinderchor Workshop	15:00-16:00	6-12 J.	36
Fr	08.12.23	Sketching-Book-Meeting	16:00-17:30	ab 10 J	23
Mo	11.12.23	Malen an der Staffelei	16:00-18:00	ab 7 J.	43
Di	12.12.23	Kerzen ziehen	16:00-18:00	ab 6 J.	19
Mi	13.12.23	Lesestart	16:00-17:00	0-3 J.	12
Mi	20.12.23	Bilderbuchkino in Hanstedt	16:00-17:00	ab 4 J.	40
BETRIEBSFERIEN 22.12.2023 – 08.01.2024					
Wir wünschen fröhliche Weihnachten und einen guten Rutsch ins neue Jahr!					
Mi	10.01.24	Lesestart	16:00-17:00	0-3 J.	12
Fr	12.01.24	Wir forschen zur Bionik – Entdeckungen und Erfindergeist	15:00-18:00	ab 8 J.	44
Mo	15.01.24	Bilderbuch-Kino in Jesteburg	16:00-16:45	ab 4 J.	12
Mi Mi	17.01. - 06.03.24	Atelier Vielfalt 8 x mittwochs	jeweils 16:00-18:00	ab 7 J.	45
Fr	19.01.24	Wir forschen zur Bionik – Die Natur als Vorbild	15:00-18:00	ab 8 J.	44
Fr	26.01.24	Wir forschen zur Bionik – Faszinierendes aus dem Meer	15:00-18:00	ab 8 J.	44
Do	01.02.24	Ausflug – Museum der Illusionen + Alles im Lot?	13:00-19:00	ab 8 J.	45
Mo	12.02.24	Bilderbuch-Kino in Jesteburg	16:00-16:45	ab 4 J.	12
Mo	11.03.24	Bilderbuch-Kino in Jesteburg	16:00-16:45	ab 4 J.	12
		Mitglied werden? – Beitrittserkärung			47

Mini Aktiv Dieses Angebot ist auch für Kindergartenkinder geeignet!

Hier können gerne Eltern, Großeltern oder Verwandte teilnehmen!

Eine frühzeitige Anmeldung erhöht die Teilnahme-Chancen!

Infos / Freie Plätze unter **www.jugend-aktiv.eu**

Wir wünschen bei unserem Programm viel Spaß! Euer Jugend aktiv e.V.

TIPI-VERLEIH

GERD GARBERS DE APPELBUR UT ASENDÖRP

Bereiten Sie Ihren Kindern eine unvergessliche Freude oder werden Sie selbst wieder zum Indianer!

Genießen Sie das Erlebnis am Feuer im originalen Tipi der Sioux-Indianer in gemütlicher Runde. Die Tipis haben eine Größe von Ø 6 m, bieten Platz für 15 Personen und werden vor Ort auf- und abgebaut.

Für Kindergeburtstage steht mein großes Naturgrundstück mit Obstwiese, Wald und regensicherem Unterstand zur Verfügung.

Ich freue mich über Ihren Anruf!

Gerd Garbers
Tel. 04183-791517
Jesteburger Str. 33
21271 Asendorf
www.de-Appelbur.de

SP: Minke

Inh. Edmund Minke

TV – SAT – Reparaturen

EWE + Telekom Partneragentur

Metz + Panasonic Premiumhändler

Jesteburg – Hauptstraße 75

Telefon 0 41 83 / **22 22**

www.SP-MINKE.de

Kontakt / Info

Ihr möchtet eure Kinder anmelden, habt Fragen zu den Veranstaltungen oder möchtet Anregungen oder Kritik loswerden? Dann meldet euch telefonisch oder per E-Mail oder schaut persönlich bei uns im Jugendhaus vorbei.

Anne Dietrich

Dörte von Elling

Jugend aktiv e.V.
Am Alten Moor 17, 21266 Jesteburg

Tel.: 0 41 83 - 97 57 57 0
Fax: 0 41 83 - 97 57 57 1
info@jugend-aktiv.eu
www.jugend-aktiv.eu

pers. + telef. Erreichbarkeit:
Mo. – Fr. 14-18 Uhr

Bitte sprecht uns auf den Anrufbeantworter, falls ihr uns nicht erreicht.
Wir melden uns in jedem Fall möglichst zeitnah bei euch!

Anmeldung / Hinweise

- Anmeldung und Infos unter dem beim Angebot abgedruckten Kontakt.
- Eine frühzeitige Anmeldung erhöht die Teilnahme-Chancen.
- Wir nehmen nur Anmeldungen für eigene Kinder an, nicht für fremde Kinder, Freunde etc.
- Bei der Anmeldung bitte Namen, Geburtstag, Wohnort, Telefon und Aktion angeben.
- Bitte tragt die gebuchten Termine fest in euren Kalender ein, damit ihr keine Veranstaltung verpasst.
- Bei Verhinderung bitte unverzüglich abmelden, da wir eine Warteliste führen (ggf. auf AB sprechen).
- Die Teilnahmegebühr ist jeweils am ersten Tag der Aktivität vor Ort an die durchführende Person zu zahlen.
- Bei unentschuldigtem Fehlen wird die Gebühr trotzdem fällig, und wir bitten um Abgabe im Jugendhaus.
- Bitte teilt uns mit, falls eure Kinder Allergien haben oder auf anderes zu achten ist.
- Bitte Kleidung dem Wetter und der Aktivität anpassen.
- Bitte ggf. Getränke, Verpflegung und evtl. Taschengeld mitgeben.
- Falls jemand eine Mitfahrgelegenheit benötigt, sprecht uns gern an.
- Bitte holt die Kinder pünktlich ab und lasst euch ihre Werke zeigen.
- Bei den Aktivitäten sind die Teilnehmer haftpflicht- und unfallversichert.
- Familien mit geringem Einkommen unterstützen wir aus einem Fördertopf. Bitte wendet euch vertrauensvoll an uns.

Wenn ihr den Wunsch habt, einen Beitrag für eine sinnvolle und vielfältige Kinder- und Jugendarbeit zu leisten, könnt ihr uns als Mitglied von Jugend aktiv e.V. unterstützen oder spenden.

Auch das Finanzamt honoriert mit der steuerlichen Anerkennung den fördernden Anteil. Als Mitglied erhaltet ihr das Programm per E-Mail vor der Veröffentlichung und profitiert von den ermäßigten Teilnahmegebühren bei fast allen Aktivitäten. Eine Beitrittserklärung findet ihr auf der letzten Seite sowie unter www.jugend-aktiv.eu.

Wir sind immer offen für neue Ideen!
Wenn ihr gerne etwas für Kinder und Jugendliche anbieten möchtet, meldet euch gerne bei uns.

Jugendtreff Jesteburg

Du bist 12 Jahre oder älter? Dann mach unser Jugendhaus zu deinem Treffpunkt. Komm mit deinen Freunden vorbei und verbringt die Zeit hier miteinander.

Der Jugendtreff bietet euch Platz für gemeinsame Aktivitäten. Auch für Sorgen und Nöte haben wir ein offenes Ohr.

Es gibt einen Billardtisch, einen Tischkicker, einen Airhockey und ein großes Activeboard, das über das Internet individuell bedient werden kann. Weitere Aktionen wie Spielen, Filmeabende, Ausflüge, Kreatives oder was ihr auch immer machen möchtet, können wir gemeinsam planen und organisieren.

In der Küche kannst du dir kleine Snacks zubereiten. Bei schönem Wetter können wir draußen grillen, Tischtennis oder Basketball spielen oder im Fußballkäfig Turniere austragen.

Am Donnerstag ist meist Kochtag. Da planen wir, kaufen ein und bereiten uns gemeinsam Essen zu.

Mittwochs und freitags ist Spiel & Sport angesagt. Wir gehen in die Turnhalle und powern uns so richtig aus.

Der Weg zu uns ist ganz einfach. Ihr findet das Jugendhaus zwischen der Oberschule und dem Freibad – direkt neben der Sporthalle.

Du hast Interesse?

Dann komm einfach vorbei und lass dich überraschen.

Wir freuen uns auf dich!

Kontakt / Ansprechpartner

Reyk Nordmeyer
Am Alten Moor 17, Jesteburg
Tel. 0 41 83 – 97 57 57-2

Öffnungszeiten

Dienstag – Freitag
14:00 – 19:00 Uhr

Jugendtreff Hanstedt

Möchtest du deine Freizeit mit netten Leuten verbringen?

Hast du Spaß am Kochen, Spiele spielen, Kreativsein und Schnacken oder treibst du gerne Sport und hältst dich fit?

Dann ist unser Angebot vielleicht genau das Richtige für dich! Schau einfach mal vorbei, du brauchst dich nicht anzumelden und die Angebote sind kostenlos.

Wenn du Sorgen hast und mit jemandem unter vier Augen sprechen möchtest, dann haben wir natürlich auch Zeit für dich.

Unseren Jugendtreff findest du im Nebengebäude des Alten Geidenhofs mitten im Ortskern von Hanstedt.

Komm einfach mal vorbei, wir freuen uns auf dich!

Kontakt / Ansprechpartner

Ira Ibrahimi, Angelika Daube
Alter Geidenhof, Buchholzer Str. 1, Hanstedt
Tel. 0 41 84 – 88 83 67

Öffnungszeiten

Montag – Freitag
14:00 – 19:00 Uhr

Jugendbetreuerinnen: Angelika Daube (Duale Studentin) + Ira Ibrahimi (Sozialarbeiterin)

FREI ZEIT inklusiv!

Kinder und Jugendliche mit einer Einschränkung sind bei unseren Kursen und Veranstaltungen herzlich willkommen.

Sprecht uns einfach an!

Jugend aktiv e.V.

Bilderbuch-Kino in Jesteburg

Mini Aktiv

Kommt ins Bilderbuch-Kino! Wir „lesen“ zusammen Bilderbücher, indem wir uns die Bilder auf einer großen Leinwand anschauen.

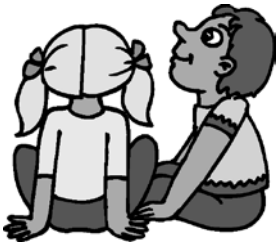

Durchführung

Samtgemeindebücherei Jesteburg, Jutta Viercke

Termine

Mo. 09.10.23
Mo. 06.11.23
Mo. 15.01.24
Mo. 12.02.24
Mo. 11.03.24

16:00–16:45 Uhr

Treffpunkt

Gemeindebücherei Jesteburg
Niedersachsenplatz

Alter

ab 4 Jahre

Teilnahmegebühr

kostenlos

Anmeldung

Tel. 0 41 83 – 97 47 47

Lesestart

Mini Aktiv

Lesemotivation für Kinder von 0-3 Jahren mit Mutter, Vater oder Großeltern.

Durchführung

Bökerstuuv Hanstedt
Michi Röhrs

Termine

Mi. 11.10.2023
Mi. 08.11.2023
Mi. 13.12.2023
Mi. 10.01.2024

16:00 – 17:00 Uhr

Treffpunkt

Küsterhaus Hanstedt
Am Steinberg 2

Alter

0 –3 Jahre mit Begleitung

Teilnahmegebühr

kostenlos

Anmeldung

buecherei@buergerstiftung-hanstedt.de
Tel. 0 41 83 – 97 47 47

Kinder-Kunst-Uni – Bernsteinarmbänder

Die Kinder-Kunst -Uni findet 1 × im Monat mit speziellen Themen rund um die Kunst, Kunsthandwerk und Künstler für besonders talentierte Kinder statt, die in der Woche wenig Zeit haben. Heute mit Bernsteinpolieren für ein Lederarmband.

Durchführung

KünstlerHaus
Annette Seelenmeyer

Termin

Fr. 13.10.2023
15:30 – 17:30 Uhr

Treffpunkt

KünstlerHaus
Ollsenerstr. 22, Hanstedt

Alter

ab 8 Jahre

Mitzubringen

alte Kleidung

Teilnahmegebühr

10,- € / 9,- € ermäßigt

Anmeldung

Jugend aktiv e.V., siehe S. 9

Waldgeheimnisse entdecken und kennenlernen

Wusstest du, dass auch Bäume wie eine Familie zusammenleben, füreinander sorgen und sogar Nachrichten über ein eigenes Internet austauschen? Wir verraten dir allerlei spannende Geheimnisse aus der Welt der Bäume und der Waldbewohner. Freue dich auf eine Abenteuerzeit im Wald und werde selbst zum Entdecker.

Durchführung

Bürger- und Kulturforum Bendestorf e.V., Sabine Saarmann, Patricia Ehnert

Termin

Sa. 14.10.2023
11:00 – 13:30 Uhr

Treffpunkt

Parkplatz Friedhof Bendestorf, Eichenort

Alter

6 – 12 Jahre, gerne mit Begleitung (kostenlos)

Mitzubringen

wetterfeste Kleidung, Getränk, ggf. Schirm

Teilnahmegebühr

3,- €

Anmeldung

Jugend aktiv e.V., siehe S. 9

Bildhauerwerkstatt – Specksteinskulpturen

Heute versuchen wir kleine Skulpturen zu kreieren, für die wir dann noch ein Holzpodest zusägen. Alles schön geschliffen und poliert geht es damit nach Hause.

Durchführung

KünstlerHaus
Annette Seelenmeyer

Termin

Sa. 14.10.2023
12:00 – 14:00 Uhr

Treffpunkt

KünstlerHaus
Ollsenerstr. 22, Hanstedt

Alter

ab 9 Jahre

Mitzubringen

alte Kleidung

Teilnahmegebühr

8,- € / 7,- € ermäßigt

Anmeldung

Jugend aktiv e.V., siehe S. 9

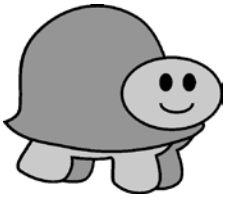

Natur-Freunde-Umwelt-Club

Es geht um Tiere, Freunde und gute Ideen. Finde heraus, was zusammenhängt - Natur und wir. Was kannst du Gutes tun? Gemeinsam schauen wir, welche Ideen Sinn machen und was sich kreativ gestalten lässt. Wir wandern dabei in Wald und Heide und machen in einem versteckten Häuschen Feuer im Ofen.

Durchführung

Jugend aktiv e.V.
Angelikas NaturSafari

Termin

Sa. 14.10.2023
14:00 – 17:00 Uhr

Treffpunkt

Dierkshausen Ecke Undeloher Straße / In der Grube

Alter

ab 8 Jahre

Mitzubringen

ggf. Schirm, umweltfreundliches Picknick, Buntstifte

Teilnahmegebühr

5,- € / 4,- € ermäßigt

Anmeldung

Jugend aktiv e.V., siehe S. 9

Wir gestalten einen Regenschirm

Wir bemalen einen weißen Regenschirm mit hübschen Mustern, Schriftzügen und verschiedenen Farben und Formen. Damit habt ihr einen individuellen Regenschutz für den Herbst.

Durchführung
Jugend aktiv e.V.
Tina Täuberth

Termin
Mo. 16.10.2023
10:30 – 13:00 Uhr

Treffpunkt
Jugendhaus Jesteburg
Am Alten Moor 17

Alter
ab 7 Jahre

Mitzubringen
alte Kleidung

Teilnahmegebühr
12,- € / 10,- € ermäßigt

Anmeldung
Jugend aktiv e.V., siehe S. 9

Mini-Monster aus Fimo

Fimo ist eine Modelliermasse in vielen bunten Farben, die im Backofen gehärtet wird. Wir formen daraus kleine Monster und andere lustige Figuren zum Verschenken oder selbst behalten.

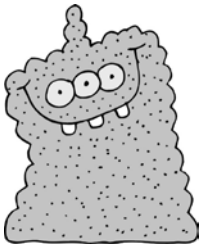

Durchführung
Jugend aktiv e.V.
Ira Ibrahimi

Termin
Mo. 16.10.2023
13:00 – 15:00 Uhr

Treffpunkt
Jugendtreff Hanstedt
Alter Geidenhof

Alter
ab 7 Jahre

Mitzubringen
alte Kleidung

Teilnahmegebühr
4,- € / 3,- € ermäßigt

Anmeldung
Jugend aktiv e.V., siehe S. 9

Afrikanisch Trommeln

Wir machen rhythmische Trommelspiele auf Djemben (Trommeln aus Gambia und dem Senegal) und haben Spaß beim Singen und Trommeln von westafrikanischen Liedern. Außer Rhythmusgefühl ist keine Vorerfahrung nötig.

Durchführung
Jugend aktiv e.V.
Andrea Sotona

Termin
Mo. 16.10.2023
14:00 – 16:00 Uhr

Treffpunkt
Jugendhaus Jesteburg
Am Alten Moor 17

Alter
ab 6 Jahre, gerne auch Eltern und Interessierte

Mitzubringen
ggf. eigene Djembe

Teilnahmegebühr
4,- € / 3,- € ermäßigt

Anmeldung
Jugend aktiv e.V., siehe S. 9

Grusel-Windlichter

Wir basteln coole Fledermaus-Windlichter aus einem Tetrapack, Transparentpapier, Pfeifenreinigern und Tonpapier. Beleuchtet mit einem LED-Teelicht gestaltest du dir eine tolle Halloween-Dekoration.

Durchführung

Jugend aktiv e.V.
Ira Ibrahimi

Termin

Mo. 16.10.2023
16:00 – 18:00 Uhr

Treffpunkt

Jugendtreff Hanstedt
Alter Geidenhof

Alter

ab 7 Jahre

Mitzubringen

alte Kleidung, leere Getränke-Tetrapacks

Teilnahmegebühr

4,- € / 3,- € ermäßigt

Anmeldung

Jugend aktiv e.V., siehe S. 9

Bunte Herbstfunde – Pflanzenpresse bauen

Möchtest du einmal die Blätter von Blumen trocknen und pressen? Dafür bauen wir eine Pflanzenpresse aus Holz, verschrauben sie und gestalten die Vorderseite. Im Inneren ist dann Platz für alles was du sammeln, trocknen und pressen möchtest. Die ersten Herbstblätter finden wir bei einer Entdeckertour über das Gelände.

Durchführung

Kunststätte Bossard
Sara Heinrich

Termin

Di. 17.10.2023
10:00 – 12:30 Uhr

Treffpunkt

Kunststätte Bossard
Bossardweg 95, Jesteburg

Alter

ab 7 Jahre

Teilnahmegebühr

7,50 € / 5,50 € ermäßigt

Mitzubringen

alte Kleidung, Getränk

Anmeldung

Jugend aktiv e.V., siehe S. 9

Frühlingsrollen selbst gewickelt

Wir wickeln viel frisches Gemüse in asiatischem Teig zu leckeren Frühlingsrollen. Dazu gibt es selbstgemachte Dips in verschiedenen Geschmacksrichtungen. Das wird ein richtig leckeres und gesundes Mittagessen.

Durchführung

Jugend aktiv e.V.
Tina Täuberth

Termin

Di. 17.10.2023
10:00 – 13:00 Uhr

Treffpunkt

Jugendhaus Jesteburg
Am Alten Moor 17

Alter

ab 7 Jahre

Mitzubringen

alte Kleidung

Teilnahmegebühr

7,- € / 6,- € ermäßigt

Anmeldung

Jugend aktiv e.V., siehe S. 9

Schnupperklettern

Bei diesem Schnupperkurs lernst du zuerst den Umgang mit der Kletterausrüstung und wie ihr euch gegenseitig sichern könnt. Dann geht es mit Kraft und Geschicklichkeit in der Kletterwand hoch hinaus.

Durchführung

Blau-Weiss-Buchholz
Kletterzentrum

Termine

Di. 17.10.23 / Do. 19.10.23
Di. 24.10.23 / Do. 26.10.23
11:00 – 12:30 Uhr

Treffpunkt

Kletterzentrum Buchholz
Holzweg 6

Alter

ab 8 Jahre

Mitzubringen

Hose, die über die Knie geht, saubere flache Hallenschuhe, Einverständniserklärung

Teilnahmegebühr

12,- €

Anmeldung / Info

www.kletterzentrum-buchholz.de

Halloween Deko-Kerzen

Aus Schaumstoff, Heißkleber, Acrylfarbe und LED-Teelichtern gestalten wir eine gruselige und feuersichere Kerzendekoration für deine Haustür. Zum Schluss kannst du dein Werk noch mit Halloweenmotiven bekleben.

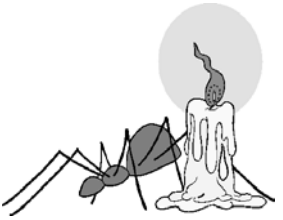

Durchführung

Jugend aktiv e.V.
Ira Ibrahimi

Termin

Di. 17.10.2023
13:00 – 15:00 Uhr

Treffpunkt

Jugendtreff Hanstedt
Alter Geidenhof

Alter

ab 8 Jahre

Mitzubringen

alte Kleidung

Teilnahmegebühr

5,- € / 4,- € ermäßigt

Anmeldung

Jugend aktiv e.V., siehe S. 9

Blätter-Herbst – Die Druckwerkstatt

Bunt ist der Herbst! Was wir im Herbstlaub finden, drucken wir zu einem Bild aus Ranken, Blättern und Blüten auf ein Leinentuch. Ahornblätter, Heidekraut, Farn, Efeu und auch Kräuter hinterlassen unterschiedliche Abdrücke auf dem Stoff. Auch der Fadendruck mit Wollfäden ist spannend. Zum Schluss befestigen wir zum Aufhängen unser herbstliches Wandbild an einem Stock.

Durchführung

Kunststätte Bossard
Sara Heinrich

Termin

Di. 17.10.2023
13:30 – 16:00 Uhr

Treffpunkt

Kunststätte Bossard
Bossardweg 95, Jesteburg

Alter

ab 6 Jahre

Teilnahmegebühr

7,50 € / 5,50 € ermäßigt

Mitzubringen

alte Kleidung, Getränk

Anmeldung

Jugend aktiv e.V., siehe S. 9

Die Aufschrauber

Weißt du eigentlich, wie ein Toaster, ein Radio oder ein Videorekorder von innen aussehen? Wir schnappen uns den Schraubenzieher und schrauben alte technische Geräte auseinander. Vielleicht gelingt es uns, aus dem Innenleben etwas Neues zu erfinden!

Durchführung

Jugend aktiv e.V.
Hermann Krekeler

Termin

Di. 17.10.2023
15:00 – 17:00 Uhr

Treffpunkt

KulturBäckerei Hanstedt
Am Ehrenmal 3

Alter

ab 7 Jahre

Teilnahmegebühr

5,- € / 4,- € ermäßigt

Mitzubringen

ggf. nicht mehr benötigte Elektrokleingeräte

Anmeldung

Jugend aktiv e.V., siehe S. 9

Pizza-Back-Olympiade

Pizzen in allen Variationen! Entdeckt den Italiener in euch und knetet, belegt und backt eure eigene Komposition. Natürlich wird diese auch zusammen verspeist. Erforderlich ist dafür nur Spaß am Pizzabasteln und an der Mitarbeit.

Durchführung

Jugend aktiv e.V.
Petra Poggensee

Termine

Di. 17.10.2023 oder
Di. 21.11.2023
16:00 – 19:00 Uhr

Treffpunkt

Jugendhaus Jesteburg
Am Alten Moor 17

Alter

ab 6 Jahre

Mitzubringen

Schürze

Teilnahmegebühr

6,- € / 5,- € ermäßigt

Anmeldung

Jugend aktiv e.V., siehe S. 9

Deine Tier-Zeit

Wir wollen zusammen mit Hunden, Meerschweinchen, Kaninchen und Pferden einen Tag verbringen! Ihr dürft bei der Versorgung der Tiere helfen und wir wollen die Hunde und Pferde kennenlernen und vielleicht sogar reiten.

Durchführung

Deine TierZeit
Nele Walas

Termin

Mi. 18.10.2023
9:00 – 16:00 Uhr

Alter

8 – 10 Jahre

Treffpunkt

Schulstr. 12, Asendorf

Mitzubringen

wetterfeste Kleidung, feste Schuhe, Mittags-Picknick

Teilnahmegebühr

50,- € (inkl. Obst + Snacks)

Anmeldung / Info

Nele Walas
Tel. 0157-52870212
deine-tierzeit@posteo.de

Wraps – kreativ und lecker

Aus vollwertigen Zutaten stellen wir Wraps her, die jeder nach seinem Geschmack mit vielfältigen Leckereien füllen kann. Dazu gibt es selbstgemachte Pommes, es darf geschnippelt, gerollt und geschlemmt werden.

Durchführung
Jugend aktiv e.V.
Janine Zimmermann

Termin
Mi. 18.10.2023
10:00 – 12:30 Uhr

Treffpunkt
Jugendhaus Jesteburg
Am Alten Moor 17

Alter
ab 7 Jahre

Mitzubringen
Schürze

Teilnahmegebühr
7,- € / 6,- € ermäßigt

Anmeldung
Jugend aktiv e.V., siehe S. 9

Kohle, Kreide, Stift – Die Kunst des Zeichnens

Zeichnen kann man mit den unterschiedlichsten Zeichenwerkzeugen. Mit Kohle, Kreide oder Stift wollen wir malerisch zeichnen und zeichnerisch malen. Wir experimentieren mit verschiedenen Zeichenutensilien.

Durchführung
Jugend aktiv e.V.
Birgit Brell

Termin
Mi. 18.10.2023
11:00 – 13:00 Uhr

Treffpunkt
Jugendhaus Jesteburg
Am Alten Moor 17

Alter
ab 8 Jahre

Teilnahmegebühr
4,- € / 3,- € ermäßigt

Anmeldung
Jugend aktiv e.V., siehe S. 9

Schnitzwerkstatt

In der Schnitzwerkstatt kann vieles entstehen wie z.B. ein Schwirrholz (kann Geräusche abgeben) Buttermesser, Wander- oder Stockbrotstab, Rührstab oder Holzmännchen. Holz und eigene Messer können mitgebracht werden.

Durchführung
KünstlerHaus
Annette Seelenmeyer

Termin
Mi. 18.10.2023
12:00 – 14:00 Uhr

Treffpunkt
KünstlerHaus
Ollsenerstr. 22, Hanstedt

Alter
ab 9 Jahre

Mitzubringen
ggf. Schnitzmesser, Holz, Picknick

Teilnahmegebühr
8,- € / 7,- € ermäßigt

Anmeldung
Jugend aktiv e.V., siehe S. 9

Spinne, Fledermaus & Co

Selbstgemachte Halloween-Deko ist viel schöner als gekaufte. Deshalb basteln wir aus allerlei Material Spinnennetze mit dicken Spinnen, Fledermäuse, die auf dem Kopf hängen und was uns sonst noch einfällt.

Durchführung

Jugend aktiv e.V.
Ira Ibrahimi

Termin

Mi. 18.10.2023
13:00 – 15:00 Uhr

Treffpunkt

Jugendtreff Hanstedt
Alter Geidenhof

Alter

ab 6 Jahre

Mitzubringen

alte Kleidung

Teilnahmegebühr

4,- € / 3,- € ermäßigt

Anmeldung

Jugend aktiv e.V., siehe S. 9

Aquarellmalerei

Hast du schon einmal mit Aquarellfarben gemalt? Hier lernst du das Material kennen und übst den Umgang mit verschiedenen Techniken. Dabei entstehen tolle leuchtende Bilder.

Durchführung

Jugend aktiv e.V.
Birgit Brell

Termin

Mi. 18.10.2023
13:30 – 15:30 Uhr

Treffpunkt

Jugendhaus Jesteburg
Am Alten Moor 17

Alter

ab 8 Jahre

Mitzubringen

alte Kleidung

Teilnahmegebühr

5,- € / 4,- € ermäßigt

Anmeldung

Jugend aktiv e.V., siehe S. 9

Kerzen ziehen

Wie kommt eigentlich der Docht in die Mitte der Kerze und wie entsteht die Kerze um den Docht herum? Dies kannst du heute selbst ausprobieren, wenn wir einen Docht immer wieder in flüssiges Wachs tauchen und so unsere eigenen Kerzen herstellen.

Durchführung

Jugend aktiv e.V.
Dörte von Elling

Termine

Mi. 18.10.23, Mo. 13.11.23
oder Di. 12.12.2023
16:00 – 18:00 Uhr

Treffpunkt

Jugendhaus Jesteburg
Am Alten Moor 17

Alter

ab 6 Jahre

Mitzubringen

alte Kleidung

Teilnahmegebühr

5,- € / 4,- € ermäßigt

Anmeldung

Jugend aktiv e.V., siehe S. 9

Bunter Wandteppich – Weben am Webrahmen

Ein Bild kann man auch mit Wolle weben und zum Beispiel an die Wand hängen. Wunderschöne farbige Muster entstehen durch das Einfädeln der Wollfäden am Webrahmen. Wie das geht, zeigen wir euch und jeder kann so seinen Wandteppich mit den Lieblingsfarben gestalten.

Durchführung
Kunststätte Bossard
Sara Heinrich

Termin
Do. 19.10.2023
10:00 – 12:30 Uhr

Treffpunkt
Kunststätte Bossard
Bossardweg 95, Jesteburg

Alter
ab 7 Jahre

Teilnahmegebühr
7,50 € / 5,50 € ermäßigt

Mitzubringen
Getränk

Anmeldung
Jugend aktiv e.V., siehe S. 9

Schmuckwerkstatt

Wir wollen nach eigenen Ideen Schmuck herstellen, ob Ketten, Armbänder oder Anhänger – eurer Fantasie sind dabei keine Grenzen gesetzt.

Durchführung
Jugend aktiv e.V.
Ira Ibrahimi

Termin
Do. 19.10.2023
13:00 – 15:00 Uhr

Treffpunkt
Jugendhaus Jesteburg
Am Alten Moor 17

Alter
ab 8 Jahre

Teilnahmegebühr
5,- € / 4,- € ermäßigt

Anmeldung
Jugend aktiv e.V., siehe S. 9

Tierisch aufgehängt – Schlüsselbrett oder Garderobe

Viele Dinge will man aufhängen: Schlüssel, Jacken, Ketten oder Mützen. Aus verschiedenen Hölzern in Tierform kannst du dein tierisches Brett gestalten. Die Bretter bemalen wir mit bunten Acrylfarben, ganz so wie dein Tier aussehen soll. Ein Fisch bekommt Schuppen, eine Eule Federn und ein Elefant ein riesiges Ohr aufgemalt. Zum Schluss bohren wir Haken hinein.

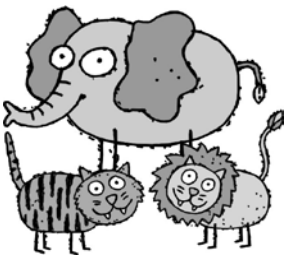

Durchführung
Kunststätte Bossard
Sara Heinrich

Termin
Do. 19.10.2023
13:30 – 16:00 Uhr

Treffpunkt
Kunststätte Bossard
Bossardweg 95, Jesteburg

Alter
ab 6 Jahre

Teilnahmegebühr
7,50 € / 5,50 € ermäßigt

Mitzubringen
alte Kleidung, Getränk

Anmeldung
Jugend aktiv e.V., siehe S. 9

Holzwerkstatt – Schatz- und Schmuckkästchen

Dies ist etwas für alle, die gern mit Werkzeug arbeiten. Du baust ein Kästchen aus Holz, in dem du deine Schätze oder deinen Schmuck aufbewahren kannst.

Durchführung

Seniorenbeirat Jesteburg
Manfred Kuhrmann, Ernst Gedak, Zbigniew Fzlykowicz

Termin

Do. 19.10.2023
14:00 – 16:00 Uhr

Treffpunkt

Jugendhaus Jesteburg
Am Alten Moor 17

Alter

ab 8 Jahre

Mitzubringen

alte Kleidung

Kursgebühr

9,- € / 8,- € ermäßigt

Anmeldung

Jugend aktiv e.V., siehe S. 9

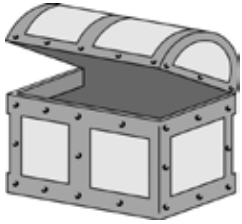

Kosmetik selbst gemacht

Du interessierst dich für Kosmetik? Wir werden Pflege für die Lippen und den Körper selbst herstellen. Anschließend füllen wir die fertigen Cremes in kleine Gläser, die du nach deinem Geschmack verzieren kannst. Ob als Geschenk für deine Liebsten oder für dich selbst, die Gläser werden auf jeden Fall zu einem echten Hingucker.

Durchführung

Jugend aktiv e.V.
Ira Ibrahimi

Termin

Do 19.10.2023
16:00 – 18:00 Uhr

Treffpunkt

Jugendhaus Jesteburg
Am Alten Moor 17

Alter

ab 9 Jahre

Teilnahmegebühr

7,- € / 6,- € ermäßigt

Anmeldung

Jugend aktiv e.V., siehe S. 9

Pancake-Spezialitäten

Pancakes gehen immer! Mit einer großen Auswahl an verschiedenen Zutaten und für jeden Geschmack werden wir kleine energiereiche Pancakes zubereiten und anschließend verspeisen.

Durchführung

Jugend aktiv e.V.
Janine Zimmermann

Termin

Fr. 20.10.2023
10:00 – 12:30 Uhr

Treffpunkt

Jugendhaus Jesteburg
Am Alten Moor 17

Alter

ab 7 Jahre

Mitzubringen

Schürze

Teilnahmegebühr

7,- € / 6,- € ermäßigt

Anmeldung

Jugend aktiv e.V., siehe S. 9

Wie kommt der Apfel in die Flasche?

Mini Aktiv

Auf der Streuobstwiese sammeln wir Äpfel alter Sorten, die wir probieren, bevor wir sie für die Saftpresse vorbereiten. Fertig gepresst wird der goldgelbe Apfelsaft dann in Gläser abgefüllt.

Durchführung
Jugend aktiv e.V.
Gerd Garbers

Termin
Fr. 20.10.2023
11:00 – 13:00 Uhr

Treffpunkt
De Appelbur ut Asendörp
Jesteburger Str. 33, Asendorf

Alter
4 – 7 Jahre

Mitzubringen
dem Wetter angemessene Kleidung, Verpflegung

Teilnahmegebühr
5,- € / 4,- € ermäßigt

Anmeldung
Jugend aktiv e.V., siehe S. 9

Umweltfreundliches Shampoo und Duschgel

In gekauften Shampoos stecken oft chemische Zusatzstoffe, die weder Haar noch Umwelt guttun. Für unser Shampoo und Duschgel benötigen wir nur wenige Zutaten und die Rezepte sind so einfach, dass du es zuhause selbst herstellen und deine Flaschen immer wieder auffüllen kannst.

Durchführung
Jugend aktiv e.V.
Ira Ibrahimi

Termin
Fr. 20.10.2023
13:30 – 15:30 Uhr

Treffpunkt
Jugendhaus Jesteburg
Am Alten Moor 17

Alter
ab 8 Jahre

Teilnahmegebühr
7,- € / 6,- € ermäßigt

Anmeldung
Jugend aktiv e.V., siehe S. 9

Legotreff für Kreative

Legofans aufgepasst! Heute könnt ihr nach Lust und Laune mit einem Haufen Legosteinen bauen, was euch in den Sinn kommt. Alleine oder im Team, lasst eurer Fantasie freien Lauf!

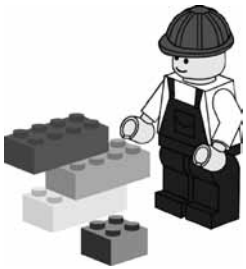

Durchführung
Jugend aktiv e.V.
Reyk Nordmeyer

Termin
Fr. 20.10.2023
13:30 – 15:30 Uhr

Treffpunkt
Jugendhaus Jesteburg
Am Alten Moor 17

Alter
ab 8 Jahre

Teilnahmegebühr
3,- € / 2,- € ermäßigt

Anmeldung
Jugend aktiv e.V., siehe S. 9

Kegelspaß – Alle Neune

Wenn ihr mal eine Kugel auf alle neun Kegel loslassen wollt, gibt es bei diesem Event reichlich Gelegenheit dazu.

Durchführung

Jugend aktiv e.V.
Anne Dietrich, Dagmar Mürkens

Termin

Fr. 20.10.2023
15:00 – 17:00 Uhr

Treffpunkt

Gasthus „Der Harmstorfer“
Hauptstr. 22, Harmstorf

Alter

6 – 12 Jahre

Teilnahmegebühr

3,- € / 2,- € ermäßigt

Mitzubringen

Turnschuhe mit heller Sohle

Anmeldung

Jugend aktiv e.V., siehe S. 9

Sketching-Book-Meeting

Einmal im Monat veranstaltet die Kunstschule einen Skizzen-Treff, wo wir gezielt das freie Skizzieren mit unterschiedlichen Materialien üben. Auch hin und wieder nach Stoppuhr, wie die 5 Min. Skizze. Der Spaßfaktor kommt dabei nicht zu kurz, denn es gibt dazu Tee, Wasser, Kekse oder Anderes.

Durchführung

KünstlerHaus
Annette Seelenmeyer

Termine

Fr. 20.10.2023
Fr. 10.11.2023
Fr. 08.12.2023

16:00 – 17:30 Uhr

Treffpunkt

KünstlerHaus
Ollsenerstr. 22, Hanstedt

Alter

ab 10 Jahre

Teilnahmegebühr

10,- € / 9,- € ermäßigt

Anmeldung

Jugend aktiv e.V., siehe S. 9

Rollschuh-Disko

Auf die Rollen, fertig, los! Wir drehen die Musik auf und eröffnen die Disko-Rollschuhbahn im Jugendhaus. Nebelmaschine, Diskokugel und Lichtorgel dürfen natürlich auch nicht fehlen. Ob mit Inline- oder Rollerskates, hier kannst du auf deinen Rollen richtig viel Spaß haben!

Durchführung

Jugend aktiv e.V.
Ira Ibrahimi, Reyk Nordmeyer

Termin

Fr. 20.10.2023
18:00 – 20:00 Uhr

Treffpunkt

Jugendhaus Jesteburg
Am Alten Moor 17

Alter

ab 8 Jahre

Mitzubringen

Inlineskates oder Rollerskates, ggf. Schützer

Teilnahmegebühr

3,- € / 2,- € ermäßigt

Anmeldung

Jugend aktiv e.V., siehe S. 9

FÜR ALLE, DIE HOCH HINAUS WOLLEN -

KLETTERZENTRUM BUCHHOLZ

DAV
Deutscher Alpenverein
Sektion Hamburg und Niedersachsen

BLAU-WEISS BUCHHOLZ e.V.

1.700 m² Boulder- und Kletterfläche für Kurse + Kindergeburtstage + Events u.v.m.!

Weitere Informationen auf:

www.KLETTERZENTRUM-BUCHHOLZ.de

Wir freuen uns auf Euch!

HOLZWEG 6 • 21244 BUCHHOLZ • 04181-8942 • WWW.BLAU-WEISS-BUCHHOLZ.DE

ENGEL&VÖLKERS

Gut informiert, besser beraten, bestens verkauft!

Seit 25 Jahren für Sie vor Ort.

Mit Engel & Völkers steht Ihnen hier der richtige Partner zur Seite: Unsere lokalen Experten verfügen über den Zugang zu zahlreichen potenziellen Kaufinteressenten und übernehmen den gesamten Vermarktungsprozess für Sie – von der fundierten Marktpreiseinschätzung und dem gezielten Einsatz professioneller Marketinginstrumente über die Begleitung vertraglicher Aspekte bis zur erfolgreichen Übergabe Ihrer Immobilie.

Kontaktieren Sie uns jetzt für eine unverbindliche Beratung –
wir sind jederzeit gerne für Sie da!

NORDHEIDE

T. +49 (0)4181 90 85 0 | engelvoelkers.com/nordheide
Engel & Völkers Nordheide GmbH | IVD-Makler | Breite Str. 4 | 21244 Buchholz

Kinderferientage

Dich erwartet ein tolles und vielfältiges Programm, Gemeinschaft, Ausflüge, Geschichten aus der Bibel und Zeit für Kreatives, Spiel und Spaß. Wir freuen uns auf dich!

Durchführung

Kirchengemeinde St. Jakobi
Stephanie Riese & Team

Termine

Mo. 23.10. – Fr. 27.10.2023
jew. 8:45 – 14:00 Uhr

Treffpunkt

Gemeindehaus Hanstedt
Harburger Str. 2

Alter

5 – 11 Jahre

Mitzubringen

wetterfeste Kleidung,
Frühstück, Trinkflasche

Teilnahmegebühr

5,- € pro Tag

Anmeldung / Info

Stephanie Riese
Tel. 01776-41871689
stephanie.riese@st-jakobi-hanstedt.de
Anmeldeschluss: 10.10.23

Jugend aktiv e.V. ist Mitglied im Bündnis Recht auf Spiel.

Das Bündnis ist eine Initiative des Deutschen Kinderhilfswerkes. In dem deutschsprachigen Netzwerk haben sich Fachkräfte unterschiedlicher Berufe, Institutionen und Organisationen zusammengeschlossen. Gemeinsam mit engagierten Privatpersonen haben sie sich zum Ziel gesetzt, eine Lobby für Kinder und Jugendliche zu sein.

Ab in den Wald! – Wildniscamp

In dieser Woche werden wir gemeinsam den Lebensraum Wald und Wiese erkunden, Tiere und Wildpflanzen kennenlernen, in altes Wissen eintauchen und Fertigkeiten wie Feuer entfachen, schnitzen und am Feuer kochen entdecken, mit Naturmaterialien werkeln, singen, Geschichten erzählen, Zeit zum freien Spiel haben und die Seele baumeln lassen.

Durchführung

Raum für Wort & Wildnis e.V.
Ingeborg Rose & Team

Camp-Termin

Mo. 23.10. – Fr. 27.10.2023
jew. 9:00 – 16:00 Uhr

Treffpunkt

Alte Baumschule zwischen Jesteburg und Asendorf

Alter

1. – 4. Klasse

Mitzubringen

Proviant, wetterfeste Kleidung, Sitzmatte, ggf. Schnitzmesser, kein Handy

Campgebühr

Normalpreis 250,- € (+ geförderte solidarische Staffelpreise nach Einkommen)

Anmeldung / Info

www.wortundwildnis.de/jedemkindeincamp-asendorf
Ingeborg Rose
Tel. 0176-59261454

Bunte Deko-Drachen

Wenn es im Herbst windig wird, beginnt die Drachenzeit. Aus Holzstäbchen und buntem Transparentpapier bastelst du kleine Drachen als Fensterbild für dein Zimmer. Unsere selbst gebastelten Drachen können zwar nicht fliegen, sehen aber toll aus.

Durchführung

Jugend aktiv e.V.
Angelika Daube

Termin

Mo. 23.10.2023
11:00 – 12:30 Uhr

Treffpunkt

Jugendtreff Hanstedt
Alter Geidenhof

Alter

ab 6 Jahre

Mitzubringen

alte Kleidung

Teilnahmegebühr

4,- € / 3,- € ermäßigt

Anmeldung

Jugend aktiv e.V., siehe S. 9

Nähkurs – Erst verstehen, dann nähen!

Dies ist ein Nähkurs für Anfänger. Hier lernst du, wie eine Nähmaschine funktioniert und wie du sie richtig bedienst. Wir üben gemeinsam das Nähen, und zaubern ein kleines Projekt, das du dann mit nach Hause nehmen kannst.

Durchführung

Jugend aktiv e.V.
Birgit Brell

Termine

Mo. 23.10.2023 oder
Mo. 30.10.2023
11:00 – 13:00 Uhr

Treffpunkt

Jugendhaus Jesteburg
Am Alten Moor 17

Alter

ab 8 Jahre

Mitzubringen

ggf. Schere, Stecknadeln

Teilnahmegebühr

4,- € / 3,- € ermäßigt

Anmeldung

Jugend aktiv e.V., siehe S. 9

Tennis-Herbstcamp

Unter professioneller Anleitung unseres Trainerteams lernen Interessierte spielend den Tennissport. Egal ob Anfänger oder bereits tenniserprobt, für jeden ist das Richtige dabei. Das vielfältige Programm garantiert einen riesigen Spaß.

Durchführung

TSSport Jesteburg
Dirk Tiedemann

Camp-Termine

Mo. 23.10. – Do. 26.10.2023
jew. 12:00 – 15:00 Uhr

Treffpunkt

Tenniscenter Jesteburg
Am alten Moor 8

Alter

6 – 18 Jahre

Mitzubringen

Sportklamotten, Sportschuhe, Snack, Getränk

Campgebühr

105,- €

Anmeldung

TSSport@gmx.de

Fensterbilder zu Halloween

Wir schneiden Halloween-Motive aus Tonpapier aus, damit kannst du dann zuhause die Fenster dekorieren. Fledermausschwärme, fliegende Hexen, lustige Monster, Kürbisse, Geister oder Mäuse, für jeden Geschmack ist etwas dabei. Wenn du magst, kannst du dir aus den Motiven auch noch eine Girlande basteln.

Durchführung
Jugend aktiv e.V.
Angelika Daube

Termin
Mo. 23.10.2023
13:00 – 15:00 Uhr

Treffpunkt
Jugendtreff Hanstedt
Alter Geidenhof

Alter
ab 7 Jahre

Mitzubringen
alte Kleidung

Teilnahmegebühr
4,- € / 3,- € ermäßigt

Anmeldung
Jugend aktiv e.V., siehe S. 9

Federtaschen nähen

An der Nähmaschine nähst du dir eine tolle Federtasche für deine Stifte. Dabei lernst du, wie man einen Reißverschluss einnäht. Du solltest dafür schon ein bisschen Erfahrung an der Nähmaschine haben.

Durchführung
Jugend aktiv e.V.
Birgit Brell

Termin
Mo. 23.10.2023
13:30 – 16:00 Uhr

Treffpunkt
Jugendhaus Jesteburg
Am Alten Moor 17

Alter
ab 8 Jahre

Mitzubringen
scharfe Schere, Stecknadeln

Teilnahmegebühr
6,- € / 5,- € ermäßigt

Anmeldung
Jugend aktiv e.V., siehe S. 9

Kerzen gestalten – Marmorieren und Dekorieren

Mit selbst gestalteten Kerzen bringen wir ein wenig Licht in die dunkle Jahreszeit. Warme Lichter machen uns den Herbst und Winter gemütlich. Weißen Stab- und Stumpenkerzen geben wir eine bunte Hülle, indem wir sie entweder in Marmorierfarben tauchen oder mit Motiven umkleiden, die wir selbst aus farbigen Wachsplatten ausschneiden.

Durchführung
Kunststätte Bossard
Alexandra Eicks, Chiara August

Termin
Di. 24.10.2023
10:00 – 12:30 Uhr

Treffpunkt
Kunststätte Bossard
Bossardweg 95, Jesteburg

Alter
ab 6 Jahre

Teilnahmegebühr
7,50 € / 5,50 € ermäßigt

Mitzubringen
alte Kleidung, Getränk

Anmeldung
Jugend aktiv e.V., siehe S. 9

Halloween-Kekse backen

Aus leckerem Teig und mit viel Verzierung rund um Halloween backen und gestalten wir tolle Kekse. Naschen erlaubt!

Durchführung

Jugend aktiv e.V.
Tina Täuberth

Termin

Di. 24.10.2023
11:00 – 13:00 Uhr

Treffpunkt

Jugendhaus Jesteburg
Am Alten Moor 17

Alter

ab 6 Jahre

Mitzubringen

Schürze, Dose für Kostprobe, ggf. Nudelholz

Teilnahmegebühr

6,- € / 5,- € ermäßigt

Anmeldung

Jugend aktiv e.V., siehe S. 9

Halloweenbilder auf Leinwand

Wir malen mit Acrylfarbe gruselige Bilder auf Leinwände. Ob Spinnen, Fledermäuse, Geister oder Monster, schöne Bilder sind heute nicht gefragt. Es soll richtig schrecklich werden, etwas Blut darf bestimmt nicht fehlen.

Durchführung

Jugend aktiv e.V.
Angelika Daube

Termin

Di. 24.10.2023
13:00 – 14:30 Uhr

Treffpunkt

Jugendtreff Hanstedt
Alter Geidenhof

Alter

ab 8 Jahre

Mitzubringen

alte Kleidung

Teilnahmegebühr

6,- € / 5,- € ermäßigt

Anmeldung

Jugend aktiv e.V., siehe S. 9

Tiere im Winterschlaf – Spachteln, Stempeln, Malen

Wie es wohl in der Höhle aussieht, wenn die Bären dort ihren Winterschlaf halten? Oder im Laubhaufen, in dem der Igel schlafend auf den Frühling wartet? Nachdem wir herausgefunden haben, wer den Winter lieber verschläft als draußen zu frieren, malen und stempeln wir mit kräftigen Herbstfarben die Waldtiere in ihren Behausungen. Vielleicht leuchten sogar die Augen, falls ein Tier mal aufgeweckt wird?

Durchführung

Kunststätte Bossard
Alexandra Eicks, Chiara August

Termin

Di. 24.10.2023
13:30 – 16:00 Uhr

Treffpunkt

Kunststätte Bossard
Bossardweg 95, Jesteburg

Alter

ab 6 Jahre

Teilnahmegebühr

7,50 € / 5,50 € ermäßigt

Mitzubringen

alte Kleidung, Getränk

Anmeldung

Jugend aktiv e.V., siehe S. 9

Strom für Anfänger

Wir bauen einfache elektrische Geräte mit Motoren, Schaltern, Batterien und Lämpchen. Dabei wirst du erfahren, wie ein Stromkreis funktioniert.

Durchführung
Jugend aktiv e.V.
Hermann Krekeler

Termin
Di. 24.10.2023
15:00 – 17:00 Uhr

Treffpunkt
KulturBäckerei Hanstedt
Am Ehrenmal 3

Alter
ab 7 Jahre

Teilnahmegebühr
6,- € / 5,- € ermäßigt

Anmeldung
Jugend aktiv e.V., siehe S. 9

Brandmalerei auf Holz – Türschilder

Mit dem „Brennpeter“ kann man auf Holz „brandmalen“. Das heißt, dass man mit der heißen Spitze eine Linie in das Holz hineinbrennt. Auf diese Weise gestaltest du ein Türschild mit einem Bild oder einem Schriftzug. Ein Lieblingsmotiv kannst du gern mitbringen.

Durchführung
Jugend aktiv e.V.
Reyk Nordmeyer

Termine
Di. 24.10.2023 oder
Mi. 25.10.2023
16:00 – 18:00 Uhr

Alter
ab 8 Jahre

Treffpunkt
Jugendhaus Jesteburg
Am Alten Moor 17

Teilnahmegebühr
5,- € / 4,- € ermäßigt

Anmeldung
Jugend aktiv e.V., siehe S. 9

Zeichnen am Computer

Am PC kann man nicht nur schreiben, sondern auch zeichnen, Grafiken erstellen oder malen! Dazu benutzen wir ein digitales Zeichenbrett und lernen, was man damit am PC alles machen kann.

Durchführung
Jugend aktiv e.V.
Birgit Brell

Termin
Mi. 25.10.2023
11:00 – 13:00 Uhr

Treffpunkt
Jugendhaus Jesteburg
Am Alten Moor 17

Alter
ab 5. Klasse

Teilnahmegebühr
5,- € / 4,- € ermäßigt

Anmeldung
Jugend aktiv e.V., siehe S. 9

Herbstbilder – Stempeltechnik auf Tonkarton

Wir probieren Stempeltechniken mit Korken und Wattestäbchen aus, du kannst auch deine Finger benutzen. So gestaltest du ein ganz besonderes Herbstbild mit Acrylfarben auf buntem Tonkarton.

Durchführung
Jugend aktiv e.V.
Angelika Daube

Termin
Mi. 25.10.2023
13:00 – 14:30 Uhr

Treffpunkt
Jugendtreff Hanstedt
Alter Geidenhof

Alter
ab 6 Jahre

Mitzubringen
alte Kleidung

Teilnahmegebühr
4,- € / 3,- € ermäßigt

Anmeldung
Jugend aktiv e.V., siehe S. 9

Der kleine Modedesigner

Wolltest du immer schon einmal Mode entwerfen? In diesem Kurs bekommst du einen Eindruck davon, wie aus einer Idee ein Kleidungsstück wird. Wir arbeiten mit Entwurfsskizzen und später an der Schneiderbüste.

Durchführung
Jugend aktiv e.V.
Birgit Brell

Termin
Mi. 25.10.2023
13:30 – 15:30 Uhr

Treffpunkt
Jugendhaus Jesteburg
Am Alten Moor 17

Alter
ab 9 Jahre

Mitzubringen
Stecknadeln

Teilnahmegebühr
4,- € / 3,- € ermäßigt

Anmeldung
Jugend aktiv e.V., siehe S. 9

Mini-Bilder auf kleiner Staffelei

Die Sternennacht des Künstlers Van Gogh ist unser Vorbild für eine kleine Dottingmalerei (viele Punkte) auf Leinwand mit Acrylfarbe. Eine kleine Staffelei zum Aufstellen des Bildes ist mit dabei.

Durchführung
KünstlerHaus
Annette Seelenmeyer

Termin
Mi. 25.10.2023
15:00 – 16:30 Uhr

Treffpunkt
KünstlerHaus
Ollsenerstr. 22, Hanstedt

Alter
ab 8 Jahre

Mitzubringen
alte Kleidung

Teilnahmegebühr
8,- € / 7,- € ermäßigt

Anmeldung
Jugend aktiv e.V., siehe S. 9

Fledermaus-Girlande gestalten

Bei uns auf dem Gelände gibt es viele Tiere und tatsächlich gehören die Fledermäuse dazu, die manchmal auch in den Museumsräumen ihre Schlafplätze suchen. Jetzt steht Halloween vor der Tür und wir basteln eine schön schaurige Fledermaus-Girlande, um unser Zuhause stimmungsvoll zu dekorieren.

Durchführung
Kunststätte Bossard
Nina Töwe-Heitmüller

Termin
Do. 26.10.2023
10:00 – 12:30 Uhr

Treffpunkt
Kunststätte Bossard
Bossardweg 95, Jesteburg

Alter
ab 6 Jahre

Teilnahmegebühr
7,50 € / 5,50 € ermäßigt

Mitzubringen
alte Kleidung, Getränk

Anmeldung
Jugend aktiv e.V., siehe S. 9

Seife gießen

Wir stellen einzigartige Seifen her. In Muschel-, Herz- oder Tierform, unterschiedlichen Farben und mit tollen Düften. Fast zu schade zum Benutzen.

Durchführung
Jugend aktiv e.V.
Angelika Daube

Termine
Do. 26.10.2023
11:00 – 13:00 Uhr oder
14:00 – 16:00 Uhr

Treffpunkt
Jugendhaus Jesteburg
Am Alten Moor 17

Alter
ab 8 Jahre

Mitzubringen
alte Kleidung

Teilnahmegebühr
5,- € / 4,- € ermäßigt

Anmeldung
Jugend aktiv e.V., siehe S. 9

Leuchtende Glasgeister und Mumien

Wenn die Tage kürzer werden kommt die Zeit der Nacht- und Schattenwesen, der Gespenster und Geister. Aus Marmeladengläsern, weißer und schwarzer Acrylfarbe oder mit Mullbinden und Wackel-Augen fertigen wir rechtzeitig vor Halloween verzauberte schaurige Lichtdekorationen.

Durchführung
Kunststätte Bossard
Nina Töwe-Heitmüller

Termin
Do. 26.10.2023
13:30 – 16:00 Uhr

Treffpunkt
Kunststätte Bossard
Bossardweg 95, Jesteburg

Alter
ab 6 Jahre

Mitzubringen
alte Kleidung, Getränk

Teilnahmegebühr
7,50 € / 5,50 € ermäßigt

Anmeldung
Jugend aktiv e.V., siehe S. 9

Die Spur der Goldsteine

Können wir auf dem Weg durch Wald und Heide besondere Steine entdecken? Im Waldhäuschen am Ofenfeuer findet ihr dann mehr Geheimnisse über bunte und glitzernde Steine und ihre Herkunft heraus.

Durchführung

Jugend aktiv e.V.
Angelikas NaturSafari

Termin

Do. 26.10.2023
14:00 – 17:00 Uhr

Treffpunkt

Dierkshausen Ecke Undeloher Straße / In der Grube

Alter

ab 8 Jahre gerne auch Eltern

Mitzubringen

ggf. Schirm, umweltfreundliches Picknick, Buntstifte

Teilnahmegebühr

5,- € / 4,- € ermäßigt

Anmeldung

Jugend aktiv e.V., siehe S. 9

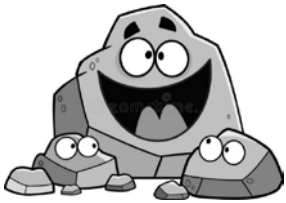

Gespenster am Fenster – Window Color

Mit Window Color gestalten wir Fensterbilder als Halloween-Deko. Damit kannst du deine Fenster mit lustigen Geistern, gruseligen Fledermäusen oder ekeligen Spinnen bekleben.

Durchführung

Jugend aktiv e.V.
Angelika Daube

Termin

Fr. 27.10.2023
11:30 – 13:30 Uhr

Treffpunkt

Jugendhaus Jesteburg
Am Alten Moor 17

Alter

ab 7 Jahre

Mitzubringen

alte Kleidung

Teilnahmegebühr

4,- € / 3,- € ermäßigt

Anmeldung

Jugend aktiv e.V., siehe S. 9

Waldzauber – Warum wir Bäume brauchen

Wir finden im Wald Faszinierendes über Baumarten und Bäume heraus. Zum Abschluss picknicken wir im Waldhäuschen bei Ofenfeuer. Bring bitte eine gebrauchte stabile Tüte für dein eigenes Bäumchen mit und überleg vorher mit der Familie, wo Platz zum Pflanzen eines noch kleinen Ahorn-, Eichen- oder Walnussbaumes ist.

Durchführung

Jugend aktiv e.V.
Angelikas NaturSafari

Termin

Fr. 27.10.2023
14:00 – 17:00 Uhr

Treffpunkt

Dierkshausen Ecke Undeloher Straße / In der Grube

Alter

ab 8 Jahre

Mitzubringen

ggf. Schirm, umweltfreundliches Picknick, Buntstifte

Teilnahmegebühr

5,- € / 4,- € ermäßigt

Anmeldung

Jugend aktiv e.V., siehe S. 9

Halloween-Party

Zeit, die bösen Geister zu vertreiben! Verkleidet euch halloweenmäßig und feiert ausgiebig. Für lustige Spiele, Musik, Knabberkram und Getränke ist gesorgt. Wir wünschen einen schaurig schönen Gruselspaß im halloweenmäßig geschmückten Jugendhaus!

Durchführung
Jugend aktiv e.V. & Team

Termin
Fr. 27.10.2023
16:00 – 18:30 Uhr

Treffpunkt
Jugendhaus Jesteburg
Am Alten Moor 17

Alter
1. – 4. Klasse

Teilnahmegebühr
3,- € / 2,- € ermäßigt

Anmeldung
Jugend aktiv e.V., siehe S. 9

Mondwandern für Kids

Wart ihr schon einmal bei Mondschein im Wald? Erlebt mit uns, wie hell es sein kann, wenn wir abends bei Mondschein durch Feld und Wiesen wandern. Auch ohne Taschenlampe gibt es viel zu sehen.

Durchführung
MTV Marxen
Anja Ravens, Anke Schwarz

Termin
Fr. 27.10.2023
20:00 – 22:00 Uhr
Nicht bei starkem Regen!

Treffpunkt
Parkplatz Dorfgemeinschaftshaus, Kamp 27, Marxen

Alter
8 – 12 Jahre

Mitzubringen
feste Schuhe, wetterfeste Kleidung, Getränk, ggf. Snack

Teilnahmegebühr
2,- € / 1,- € ermäßigt

Anmeldung
Jugend aktiv e.V., siehe S. 9

Halloween-Geister nähen

Wir nähen Halloween-Deko an der Nähmaschine: kleine Geister aus Filz und Stoff, die mit Watte gefüllt werden. Du kannst böse, gruselige oder freundliche Geister nach deiner Fantasie gestalten, vielleicht kommt auch ein kleiner Kuschelgeist dabei heraus. Dieser Kurs ist für Anfänger geeignet, du solltest aber schon eine Nähmaschine bedienen können.

Durchführung
Jugend aktiv e.V.
Birgit Brell

Termin
Mo. 30.10.2023
13:30 – 15:30 Uhr

Treffpunkt
Jugendhaus Jesteburg
Am Alten Moor 17

Alter
ab 8 Jahre

Mitzubringen
scharfe Schere, Stecknadeln

Teilnahmegebühr
5,- € / 4,- € ermäßigt

Anmeldung
Jugend aktiv e.V., siehe S. 9

Mitarbeiter gesucht!

Jugend aktiv e.V. ist ein anerkannter Träger der freien Jugendhilfe und gestaltet seit 1999 die offene Jugendarbeit in der Samtgemeinde Jesteburg.

Unsere Grundhaltung ist, den Kindern und Jugendlichen freundlich, wertschätzend und offen zu begegnen und sie in ihren Bedürfnissen ernst zu nehmen. Wir möchten sie in dem Prozess des Erwachsenwerdens positiv unterstützen, ihnen als Ansprechpartner beiseitestehen und ihnen helfen, zu starken, selbstbewussten und selbstbestimmten Menschen heranzuwachsen.

Seit 2014 betreiben wir ein Jugendhaus auf dem Gelände der Oberschule Jesteburg mit Freizeitangeboten für Grundschulkinder und einem offenen Treff für Jugendliche.

Ab sofort suchen wir eine/n

Erzieher/in oder Sozialpädagoge/in für den Jugendtreff in Jesteburg.

Die wöchentliche Arbeitszeit beträgt 25 Stunden.

Zu den Aufgaben gehören:
- die Betreuung der Jugendlichen im offenen Treff am Nachmittag (bis 19:00 Uhr),
- die Planung und Durchführung von Projekten und Veranstaltungen im Bereich der offenen Jugendarbeit
- die Betreuung von Ausflügen in unseren Aktions- und Ferienprogrammen,
- die Mitarbeit bei öffentlichen Veranstaltungen (Dorffeste etc.),
- die Zusammenarbeit mit den Jesteburger Schulen und anderen Kooperationspartnern.

Wir suchen eine engagierte und kreative Fachkraft,
- die Freude an der Arbeit mit Jugendlichen hat und Lust, diese für gemeinsame Projekte zu begeistern,
- die konfliktfähig und belastbar ihre pädagogische Aufgabe im Blick behält,
- die kommunikativ und dynamisch ist und auch mit modernen, jugendaffinen Kommunikationsmitteln umgehen kann,
- die Organisationstalent mitbringt, um Ausflüge und Kursangebote selbstständig zu planen und durchzuführen,
- die motiviert ist, den Verein und den Jugendtreff öffentlich zu repräsentieren und zuverlässig und erfolgreich weiterzuführen.

Wir bieten Ihnen eine spannende Herausforderung mit folgenden Möglichkeiten:
- aktive Mitgestaltung der pädagogischen Arbeit in einem kleinen flexiblen Team
- 30 Urlaubstage bei einer 5-Tage-Woche
- Vergütung in Anlehnung an TVöD mit 13. Monatsgehalt
- Mitsprache bei der Urlaubsplanung
- Mitarbeit bei der kontinuierlichen konzeptionellen Weiterentwicklung
- persönliche Weiterentwicklung durch Fort- und Weiterbildungen
- Vermögenswirksame Leistungen
- Tarifsteigerung und Vergütungserhöhung aufgrund von Betriebszugehörigkeit
- Offenheit für neue innovative und kreative Konzepte.

Bewerbungen gerne per E-Mail oder per Post an
Jugend aktiv e.V., Anne Dietrich, Am Alten Moor 17, 21266 Jesteburg,
Tel. 04183-9757570, info@jugend-aktiv.eu, www.jugend-aktiv.eu

Halloween-Schnitzeljagd durch Asendorf

Lauft gruselig, verrückt oder märchenhaft verkleidet durch Asendorf und versucht unsere gekennzeichneten Türen zu finden. Wir geben euch einen Flyer und eine Karte. Sucht die Haustüren und füllt die Karte mit Stempeln, die ihr dort bekommt. Am Ende sehen wir uns auf dem Dorfplatz wieder und tauschen Karten gegen Süßes.

Durchführung
KitaFreunde Asendorf

Termin
Di. 31.10.2023
16:30 – 19:00 Uhr

Treffpunkt
Dorfgemeinschaftshaus
Asendorf, Schützenstr. 11

Alter
Familien mit Kindern

Mitzubringen
wetterfestes Kostüm

Teilnahmegebühr
3,- € pro Kind

Anmeldung
nicht erforderlich

Atelier Vielfalt

Hier treffen sich alle, die sich gern kreativ, kunsthandwerklich oder künstlerisch betätigen. Menschen mit einer Einschränkung sind sehr willkommen. Ihr könnt nach euren Ideen töpfern, basteln, malen oder andere kreative Techniken ausprobieren. Wir zeigen euch, wie es geht.

Durchführung
Jugend aktiv e.V.
Dörte von Elling, Tina Täuberth

Kurs-Termine
Mi. 01.11.23 - Mi. 20.12.23
8 x jew. 16:00 – 18:00 Uhr

Treffpunkt
Jugendhaus Jesteburg
Am Alten Moor 17

Alter
ab 7 Jahre

Mitzubringen
alte Kleidung

Kursgebühr
40,- € / 32,- € ermäßigt

Anmeldung
Jugend aktiv e.V., siehe S. 8

Kinderchor Workshop

Hast du Spaß am Singen und möchtest einmal in einer Gruppe deine Stimme ausprobieren? Mit einer Chorleiterin, die euch am Klavier begleitet, kannst du ein paar wunderschöne Lieder kennenlernen und am Ende des Workshops deinen Eltern präsentieren. Wenn es dir Spaß macht, kannst du auch dauerhaft bei unserem Kinderchor mitmachen.

Durchführung
St. Martins Kinderchor
Karen Natorp-Henschen

Termine
Fr. 03.11.2023 / Fr. 10.11.2023
Fr. 01.12.2023 / Fr. 08.12.2023
15:00 – 16:00 Uhr

Treffpunkt
Gemeindehaus Jesteburg
Kirchweg 10

Alter
6 – 12 Jahre

Mitzubringen
Getränk

Teilnahmegebühr
kostenlos

Anmeldung
Jugend aktiv e.V., siehe S. 9

Kinder-Kunst-Uni – Picassos Gitarre

Ein Lieblingsthema des Künstlers Picasso war die Collage. Seine Gitarren-Collagen-Bilder hängen in großen Museen und sind viel wert. Wir schneiden, kleben, übermalen und umrahmen unser eigenes, auch so entstandenes Kunstwerk und verschönern unsere Gitarre noch mit etwas Goldfarbe.

Durchführung

KünstlerHaus
Annette Seelenmeyer

Termin

Fr. 03.11.2023
15:30 – 17:30 Uhr

Treffpunkt

KünstlerHaus
Ollsenerstr. 22, Hanstedt

Alter

ab 8 Jahre

Mitzubringen

alte Kleidung

Teilnahmegebühr

10,- € / 9,- € ermäßigt

Anmeldung

Jugend aktiv e.V., siehe S. 9

Einführung in Excel

Mit dem Programm Excel kann man rechnen sowie Tabellen und Grafiken erstellen, daher wird es vielfach in der Studien- und Arbeitswelt genutzt. Ihr erhaltet eine Einführung in die Grundlagen, um mit diesem Programm umzugehen und seine Vorzüge zu nutzen.

Durchführung

Jugend aktiv e.V.
Manfred Ullrich

Kurs-Termine

Fr. 03.11. + Fr. 10.11.2023
jew. 16:00 – 18:00 Uhr

Treffpunkt

Jugendhaus Jesteburg
Am Alten Moor 17

Alter

ab 10 Jahre

Kursgebühr

8,- € / 6,- € ermäßigt

Anmeldung

Jugend aktiv e.V., siehe S. 9

Sternenlichter falten

Aus geöltem Transparentpapier basteln wir Waldorf-Laternen. Das sind gefaltete Windlichter in Sternenform, die mit einem Teelicht beleuchtet werden.

Durchführung

Jugend aktiv e.V.
Tina Täuberth

Termin

Mo. 06.11.2023
16:00 – 18:00 Uhr

Treffpunkt

Jugendhaus Jesteburg
Am Alten Moor 17

Alter

ab 8 Jahre

Mitzubringen

alte Kleidung

Teilnahmegebühr

4,- € / 3,- € ermäßigt

Anmeldung

Jugend aktiv e.V., siehe S. 9

Weg mit den Angstmonstern

Warum gibt es Angst? Was macht sie mit uns? Ist es immer schlecht, Angst zu haben? Wir nehmen uns unsere Angstmonster einmal vor und lernen, wie wir mit ihnen umgehen können.

Durchführung
Manuela Versemann

Termin
Mo. 06.11.2023
16:30 – 17:30 Uhr

Treffpunkt
Praxis für naturheilkundliche Psychotherapie und Entspannungspädagogik
Brückenstraße 25, Jesteburg

Alter
8 – 11 Jahre

Mitzubringen
Decke + Kissen

Teilnahmegebühr
3,- € / 2,- € ermäßigt

Anmeldung
Jugend aktiv e.V., siehe S. 9

Weihnachtsgeschenke töpfern

Wir töpfern Figuren, kleine Gefäße, Türschilder oder anderes nach deinen Ideen. Nachdem die Töpfersachen getrocknet und gebrannt wurden, treffen wir uns am dritten Termin zum Glasieren. Deine Werke kannst du zu Weihnachten verschenken oder einfach selbst behalten.

Durchführung
Jugend aktiv e.V.
Dörte von Elling

Kurs-Termine
Di. 07.11.2023, Di. 14.11.2023, Di. 28.11.2023
jew. 16:00 – 18:00 Uhr

Treffpunkt
Jugendhaus Jesteburg
Am alten Moor 17

Alter
ab 9 Jahre

Mitzubringen
alte Kleidung

Kursgebühr
18,- € / 15,- € ermäßigt

Anmeldung
Jugend aktiv e.V., siehe S. 9

Tischtennisspaß

In der Sporthalle werden Tischtennisplatten aufgestellt und ihr könnt euch im freien Spiel mit anderen messen oder einfach nur Spaß haben. Trainer können euch aber auch noch Tipps und Tricks zeigen.

Durchführung
VfL-Jesteburg, Tischtennis, Sandra Knubbe

Termin
Di. 07.11.2023
18:00 – 20:00 Uhr

Treffpunkt
Sporthalle Oberschule Jesteburg, Am Alten Moor 17

Alter
8 – 14 Jahre

Mitzubringen
Sportzeug, Hallenschuhe, Getränk, ggfs. Snack

Teilnahmegebühr
kostenlos

Anmeldung
Jugend aktiv e.V., siehe S. 9

Nähkurs – Weihnachtswerkstatt

Näh dir deine Weihnachtsdekoration einfach selbst. Im Angebot sind Herzen, Sterne und Weihnachtsbäume aus Stoff als Anhänger oder Baumschmuck. Gern kannst du auch eigene Ideen umsetzen. Du solltest aber schon etwas Erfahrung an der Nähmaschine haben.

Durchführung

Jugend aktiv e.V.
Dörte Eigenbrodt

Kurs-Termine

Do. 09.11.23 – Do. 23.11.23
3 x jew. 16:30 – 18:30 Uhr

Treffpunkt

Jugendhaus Jesteburg
Am Alten Moor 17

Alter

ab 8 Jahre

Kursgebühr

7,- € / 6,- € ermäßigt

Mitzubringen

scharfe Schere, Stecknadeln

Anmeldung

Jugend aktiv e.V., siehe S. 9

St. Martins-Umzug

Wir beginnen in der St. Martinskirche mit einer kleinen Andacht und erfahren dort mehr über St. Martin. Mit musikalischer Begleitung beginnt anschließend ein Laternenumzug. Zum Abschluss teilen wir Brot am Martinsfeuer vor der St. Martinskirche.

Durchführung

St. Martins Kirchengemeinde
Diakon Rüdiger Sawatzki
Ev. Jugend St. Martin

Termin

Fr. 10.11.2023
17:30 – 19:30 Uhr

Treffpunkt

St. Martins Kirche
Kirchweg 10, Jesteburg

Alter

Kinder mit Eltern

Mitzubringen

Laternen für den Umzug

Teilnahmegebühr

kostenlos

Anmeldung

nicht erforderlich

Warum traue ich mich nicht?

„Alle trauen sich das - nur ich nicht.“ Heute probieren wir verschiedene Möglichkeiten aus, um unser Selbstbewusstsein zu stärken, z.B. begegnen wir unserem Krafttier. Mal sehen, ob wir am Ende sagen können: „und jetzt ICH!“

Durchführung

Manuela Versemann

Termin

Mo. 13.11.2023
16:30 – 17:30 Uhr

Treffpunkt

Praxis für naturheilkundliche Psychotherapie und Entspannungspädagogik
Brückenstraße 25, Jesteburg

Alter

8 – 11 Jahre

Mitzubringen

Decke + Kissen

Teilnahmegebühr

3,- € / 2,- € ermäßigt

Anmeldung

Jugend aktiv e.V., siehe S. 9

Nassfilzen zu Weihnachten

Wir werden feinste Filzwolle in Form legen, in Seifenwasser tränken und mit heißem Wasser walken. Daraus zaubern wir tolle Deko für die Weihnachtszeit.

Durchführung
Jugend aktiv e.V.
Petra Müller-Hashemi

Termin
Fr. 17.11.2023
14:30 – 16:00 Uhr

Treffpunkt
Jugendhaus Jesteburg
Am Alten Moor 17

Alter
ab 6 Jahre

Mitzubringen
altes Handtuch

Teilnahmegebühr
5,- € / 4,- € ermäßigt

Anmeldung
Jugend aktiv e.V., siehe S. 9

Weihnachtsbäckerei

Die Backstube ist eröffnet. Wir rühren und kneten Teig und rollen ihn mit dem Nudelholz aus. Dann geht es ans Ausstechen der Kekse, die wir nach dem Backen kunterbunt und lecker verzieren. Zum Schluss nimmt jeder noch eine Kostprobe mit nach Hause – wenn nicht vorher schon alles weggenascht wurde.

Durchführung
Jugend aktiv e.V.
Tina Täuberth, Dörte von Elling

Termine
Mo. 20.11.2023 oder
Di. 05.12.2023
16:00 – 18:00 Uhr

Treffpunkt
Jugendhaus Jesteburg
Am Alten Moor 17

Alter
ab 6 Jahre

Mitzubringen
Schürze, Dose für Kostprobe, Nudelholz

Teilnahmegebühr
5,- € / 4,- € ermäßigt

Anmeldung
Jugend aktiv e.V., siehe S. 9

Bilderbuchkino in Hanstedt

Mini Aktiv

Wir schauen uns die Bilder eines Bilderbuches auf einer Leinwand an und Michi Röhrs liest den Text dazu vor.

Durchführung
Bökerstuuv Hanstedt
Michi Röhrs

Termine
Mi. 20.11.2023
Mi. 20.12.2023

16:00 – 17:00 Uhr

Treffpunkt
Küsterhaus Hanstedt
Am Steinberg 2

Alter
ab 4 Jahre

Anmeldung
buecherei@buergerstiftung-hanstedt.de
Tel. 0 41 83 – 97 47 47

Außerirdisches Lesevergnügen

Wir bemalen, bekleben und gestalten ein eigenes Silben-Ufo. Und nachdem der kleine außerirdische Kerl in seiner Untertasse gelandet ist, versuchen wir gemeinsam seine „Signale“ zu entziffern. Dreisilbige Quatschwörter zu lesen, macht nicht nur Leseneulingen riesigen Spaß.

Durchführung

Jugend aktiv e.V.
Integrative Lerntherapeutin
Manuela Borgstedt

Termin

Fr. 24.11.2023
16:00 – 17:00 Uhr

Treffpunkt

Jugendhaus Jesteburg
Am Alten Moor 17

Alter

ab 6 Jahre

Teilnahmegebühr

8,- € / 7,- € ermäßigt

Anmeldung

Jugend aktiv e.V., siehe S. 9

Schlafen? Nö! – ARD-Kinderradionacht

Schlafen? Nö! In diesem Jahr feiert die ARD Kinderradionacht die NACHT und erforscht, was im Dunklen liegt - mit allen Formen, die das Radio bietet: Reportagen, Interviews und Wissensbeiträge. Bei der größten Hör-Party machen wir es uns gemütlich, picknicken und lauschen zwei Stunden am Stück RADIO.

Durchführung

Jugend aktiv e.V.
Integrative Lerntherapeutin
Manuela Borgstedt

Termin

Fr. 24.11.2023
19:45 – 22:00 Uhr

Treffpunkt

Jugendhaus Jesteburg
Am Alten Moor 17

Alter

7 – 10 Jahre

Mitzubringen

Trinkflasche, Picknick,
Decken und Kissen

Teilnahmegebühr

kostenlos

Anmeldung

Jugend aktiv e.V., siehe S. 9

Waffeln, Muffins & Co.

Teig anrühren, Förmchen füllen, backen, verzieren und probieren. Wir stürzen uns ins große Backen, probieren verschiedene Rezepte aus und lassen uns köstliche Waffeln und leckere Muffins schmecken. Hoffentlich bleibt etwas übrig, damit deine Familie auch noch kosten kann.

Durchführung

Jugend aktiv e.V.
Tina Täuberth

Termin

Mo. 27.11.2023
16:00 – 18:00 Uhr

Treffpunkt

Jugendhaus Jesteburg
Am Alten Moor 17

Alter

ab 7 Jahre

Mitzubringen

Schürze, Dose für Kostprobe

Teilnahmegebühr

7,- € / 6,- € ermäßigt

Anmeldung

Jugend aktiv e.V., siehe S. 9

Duftkerzen gießen

Wir gießen weihnachtliche Duftkerzen in Gläser, dabei verwenden wir nur natürliche Materialien und ätherische Öle. Während das Kerzenwachs abkühlt, basteln wir kleine Dekorationen, mit denen wir unseren Kerzen den letzten Schliff geben.

Durchführung
Jugend aktiv e.V.
Tina Täuberth

Termin
Do. 30.11.2023
16:00 – 18:30 Uhr

Treffpunkt
Jugendhaus Jesteburg
Am Alten Moor 17

Alter
ab 7 Jahre

Mitzubringen
alte Kleidung

Teilnahmegebühr
8,- € / 7,- € ermäßigt

Anmeldung
Jugend aktiv e.V., siehe S. 9

Bärenbande

Spielerisch geht‘s in die Welt der Bären und du erfährst, wie sie in der freien Natur leben. Experten-Tipps helfen dir dabei, deine Bärenfreunde mit Buntstiften toll in Szene zu setzen. Wenn du magst, kannst du auch deinen Teddy oder dein Kuscheltier mitbringen.

Durchführung
Jugend aktiv e.V.
Angelikas NaturSafari

Termin
Fr. 01.12.2023
15:00 – 18:00 Uhr

Treffpunkt
Jugendhaus Jesteburg
Am Alten Moor 17

Alter
ab 7 Jahre

Mitzubringen
umweltfreundliches Picknick, Buntstifte, ggf. Kuschelbär

Teilnahmegebühr
5,- € / 4,- € ermäßigt

Anmeldung
Jugend aktiv e.V., siehe S. 9

Kinder-Kunst-Uni – Engel und Elfen

Aus Seidenstoff und Watte fertigen wir uns kleine Engel und auch Elfen, die wir mit einem langen Faden versehen über unserem Bett oder am Fenster aufhängen können.

Durchführung
KünstlerHaus
Annette Seelenmeyer

Termin
Fr. 01.12.2023
15:30 – 17:30 Uhr

Treffpunkt
KünstlerHaus
Ollsenerstr. 22, Hanstedt

Alter
ab 8 Jahre

Mitzubringen
ggf. eigene Stoffe

Teilnahmegebühr
10,- € / 9,- € ermäßigt

Anmeldung
Jugend aktiv e.V., siehe S. 9

Siebdruck auf Leinwand – Eisbären

Du erfährst die Technik des Siebdruckens, indem du eine Leinwand bedruckst und gestaltest (Acryl- und Siebdruckfarben auf Wasserbasis). Um das Kunstwerk zu vollenden, arbeiten wir im Anschluss mit Papier- oder Stoffresten.

Durchführung
Jugend aktiv e.V.
Anne Danner

Termin
Mo. 04.12.2023
16:00 – 18:00 Uhr

Treffpunkt
Jugendhaus Jesteburg
Am Alten Moor 17

Alter
ab 8 Jahre

Mitzubringen
alte Kleidung

Teilnahmegebühr
5,- € / 4,- € ermäßigt

Anmeldung
Jugend aktiv e.V., siehe S. 9

Malen an der Staffelei

Wer gerne seine Fantasie auf Papier ausdrückt und Spaß daran hat zu malen, der ist hier genau richtig! Wir malen mit Acrylfarben auf einer Leinwand an der Staffelei, nebenbei hören wir Geschichten oder Musik und lassen entspannt die Seele baumeln.

Durchführung
Jugend aktiv e.V.
Tina Täuberth

Termin
Mo. 11.12.2023
16:00 – 18:00 Uhr

Treffpunkt
Jugendhaus Jesteburg
Am Alten Moor 17

Alter
ab 7 Jahre

Mitzubringen
alte Kleidung

Teilnahmegebühr
8,- € / 7,- € ermäßigt

Anmeldung
Jugend aktiv e.V., siehe S. 9

Integrative LERNTHERAPIE
leichter lernen – entspannter leben

- professionelle Hilfe zur Selbsthilfe bei Legasthenie und Dyskalkulie
- Training der Lernkompetenz zur Steigerung des Selbstbewusstseins
- Elternberatung

Joanna MALKA-KRÖGER, *Dipl. Germanistin, systemische Lerntherapeutin*
Tel.: 04184 – 888 130
www.lernen-hanstedt.de

Wir forschen zur Bionik

Die Bionik nimmt sich die Natur zum Vorbild. Sie erforscht Strukturen, Prozesse und Konstruktionen, die Tiere und Pflanzen im Lauf der Evolution entwickelt haben und überträgt sie auf moderne technische Problemstellungen.

Entdeckungen und Erfindergeist

Gestalte dein eigenes Forscher-Büchlein und probiere Interessantes aus. Mit Lupen und geeigneten Materialien gehen wir auf Entdeckungen.

Durchführung
Jugend aktiv e.V.
Angelikas NaturSafari

Termin
Fr. 12.01.2024
15:00 – 18:00 Uhr

Treffpunkt
Jugendhaus Jesteburg
Am Alten Moor 17

Alter
ab 8 Jahre

Mitzubringen
umweltfreundliches Picknick, Buntstifte

Teilnahmegebühr
5,- € / 4,- € ermäßigt

Anmeldung
Jugend aktiv e.V., siehe S. 9

Die Natur als Vorbild

Probiere Flugeigenschaften aus und mit welchen Tricks etwas stabil gebaut werden kann. Wir werkeln mit Papier und Schere und du kannst etliche Tipps mit nach Hause nehmen.

Durchführung
Jugend aktiv e.V.
Angelikas NaturSafari

Termin
Fr. 19.01.2024
15:00 – 18:00 Uhr

Treffpunkt
Jugendhaus Jesteburg
Am Alten Moor 17

Alter
ab 8 Jahre

Mitzubringen
umweltfreundliches Picknick, Buntstifte

Teilnahmegebühr
5,- € / 4,- € ermäßigt

Anmeldung
Jugend aktiv e.V., siehe S. 9

Faszinierendes aus dem Meer

Wusstest du schon, welche Tricks der Natur inspirierend für Erfindungen sind? Das versuchen wir herauszufinden und nebenbei entsteht mit deiner Fantasie ein Kunstwerk zum Mitnehmen.

Durchführung
Jugend aktiv e.V.
Angelikas NaturSafari

Termin
Fr. 26.01.2024
15:00 – 18:00 Uhr

Treffpunkt
Jugendhaus Jesteburg
Am Alten Moor 17

Alter
ab 8 Jahre

Mitzubringen
umweltfreundliches Picknick, Buntstifte

Teilnahmegebühr
5,- € / 4,- € ermäßigt

Anmeldung
Jugend aktiv e.V., siehe S. 9

Atelier Vielfalt

Hier treffen sich alle, die sich gern kreativ, kunsthandwerklich oder künstlerisch betätigen. Menschen mit einer Einschränkung sind sehr willkommen. Ihr könnt nach euren Ideen töpfern, basteln, malen oder andere kreative Techniken ausprobieren. Wir zeigen euch, wie es geht.

Durchführung
Jugend aktiv e.V.
Dörte von Elling, Tina Täuberth

Kurs-Termine
Mi. 17.01.24 - Mi. 06.03.24
8 x jew. 16:00 – 18:00 Uhr

Treffpunkt
Jugendhaus Jesteburg
Am Alten Moor 17

Alter
ab 7 Jahre

Mitzubringen
alte Kleidung

Kursgebühr
40,- € / 32,- € ermäßigt

Anmeldung
Jugend aktiv e.V., siehe S. 8

Ausflug – Museum der Illusionen + Alles im Lot?

In der Welt der Illusionen ist nichts so, wie es scheint. Du erlebst die Welt aus einer anderen Perspektive und erfährst, wie Hologramme, optische Täuschungen und komische Räume deinen Verstand austricksen. Anschließend geht es in die Kunsthalle. Dort experimentieren wir mit einem pfiffigen Steckspiel, mit dem du eigene Werke entwerfen und ausstellen kannst. Weitere Kunstwerke und Spielstationen regen dazu an, immer wieder neue Formen zu erfinden.

Durchführung
Jugend aktiv e.V.
Anne Dietrich, Reyk Nordmeyer

Termin
Do. 01.02.2024
Treffen: 13:00 Uhr
Rückkunft: 19:00 Uhr

Treffpunkt
Bahnhof Buchholz, Gleis 1

Alter
ab 8 Jahre

Mitzubringen
ggf. Proviant, Taschengeld

Teilnahmegebühr
12,- € / 10,- € ermäßigt

Anmeldung
Jugend aktiv e.V., siehe S. 9

FREI ZEIT inklusiv!

Kinder und Jugendliche mit einer Einschränkung sind bei unseren Kursen und Veranstaltungen herzlich willkommen.

Sprecht uns einfach an!

Jugend aktiv e.V.

Pack' deine Geburtstagskiste und jedes Geschenk ist ein Treffer!

DITTMER
MEHR ALS ANZIEHEND

Bei der Kirche 10-12 • 21271 Hanstedt
Tel. 04184/10 31 · www.Dittmer-Hanstedt.de

Jugend aktiv e.V.

Am Alten Moor 17 • 21266 Jesteburg • Tel. 04183 / 975757-0 • Fax. 04183 / 975757-1 • Mail: info@jugend-aktiv.eu

Beitrittserklärung

Hiermit beantrage/n ich/wir die Mitgliedschaft im Verein Jugend aktiv e.V.:

Name, Vorname (Firma) _____

Geburt _____ Strasse_____

PLZ/ Ort _____

Tel. _____ E-Mail _____

Ich/Wir möchte/n die Arbeit von Jugend aktiv e.V. unterstützen mit einem jährlichen Beitrag

☐ von € _____ ☐ in Höhe des Jahresmindestbeitrages
(z.Zt. Familien € 22,- / bis 21 Jahre € 12,-)

Der Betrag ist für Mitglieder unseres gemeinnützigen Vereins mit einer Spendenquittung am Jahresende von der Steuer absetzbar.

Ich/Wir ermächtige/n Zahlungen des o.a. gewünschten Betrages oder des von der Mitgliederversammlung festgelegten Mindestbeitrages von meinem/unserem Konto mittels Lastschrift einzuziehen. Zugleich weise/n ich/wir mein/unser Kreditinstitut an, die von Jugend aktiv e.V. gezogenen Lastschriften einzulösen. Der Einzug findet i.d.R. jährlich am 15.05. statt. Unsere Gläubiger-Identifikationsnummer ist DE30ZZZ00000146190.

Kontoinhaber _____

Institut _____

IBAN _____

Datum _____ Unterschrift _____

Sie können natürlich auch gerne spenden. Auch dann erhalten Sie eine Spendenquittung.

Unsere Spendenkonten sind:
Volksbank Lüneburger Heide eG • IBAN DE 28 2406 0300 0300 8045 00
Sparkasse Harburg Buxtehude • IBAN DE 73 2075 0000 0090 1337 94

Einfach gut ankommen.

Mit deinem eigenen Girokonto hast du dein Taschengeld immer sicher dabei. So kannst du vieles auch ganz spontan entscheiden. Was du noch alles mit deinem eigenen Konto machen kannst, erfährst du in einem persönlichen Gespräch bei deiner Sparkasse.
Erste Informationen findest du auch online unter **spkhb.de**

Weil's um mehr als Geld geht.

Sparkasse
Harburg – Buxtehude